安佐地区 医療・介護 連携マニュアル

別　冊

2024年度版

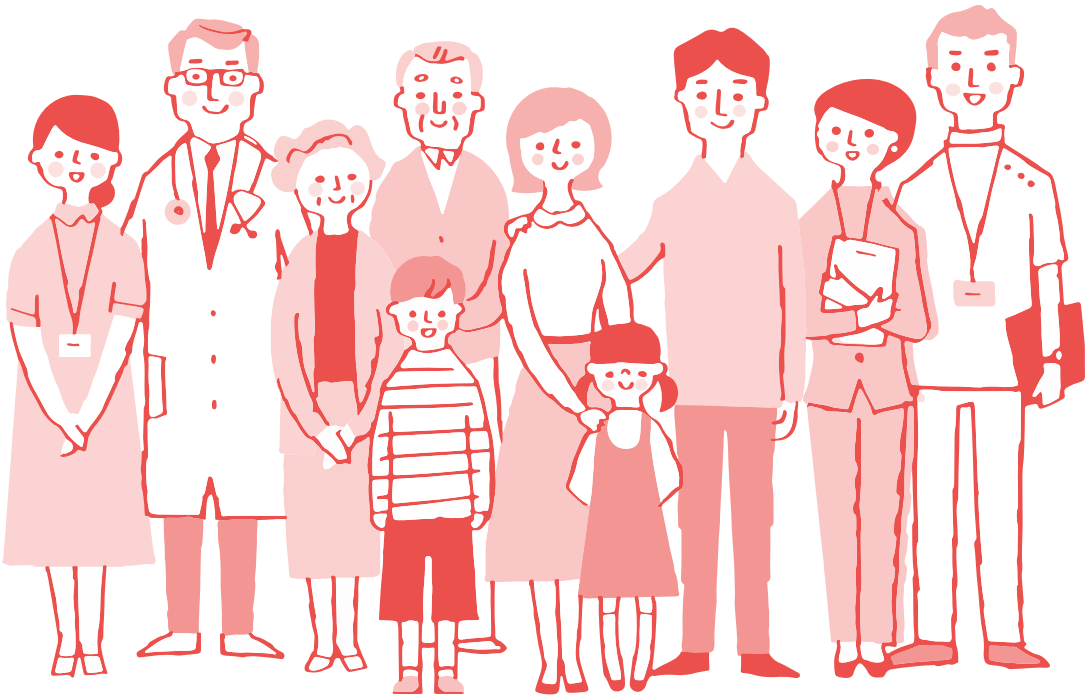

広島市北部在宅医療・介護連携推進委員会

目　次

Ⅰ　連携窓口

1　病院リスト …… 2
2　ケアマネジャー等のための利用者入院時等相談窓口 …… 3
3　有床診療所リスト …… 5
4　安佐薬剤師会 …… 5

Ⅱ　地域包括エリア別リスト（診療所・歯科・薬局・介護事業所等）

＜安佐南区編＞

① 城山北・城南地域包括支援センター …… 6
② 安佐・安佐南地域包括支援センター …… 11
③ 高取北・安西地域包括支援センター …… 16
④ 東原・祇園東地域包括支援センター …… 20
⑤ 祇園・長束地域包括支援センター …… 24
⑥ 戸山・伴・大塚地域包括支援センター …… 29

＜安佐北区編＞

⑦ 白木地域包括支援センター …… 35
⑧ 高陽・亀崎・落合地域包括支援センター …… 36
⑨ 口田地域包括支援センター …… 41
⑩ 三入・可部地域包括支援センター …… 44
⑪ 亀山地域包括支援センター …… 50
⑫ 清和・日浦地域包括支援センター …… 52

Ⅰ 連 携 窓 口

1 病院リスト

医 療 機 関 名	郵便番号	所 在 地	電話番号	FAX 番号
安佐医師会病院	731-0223	安佐北区可部南2丁目1-38	555-2700㈹	555-2770㈱
安佐病院	731-0101	安佐南区八木5丁目15-1	873-2022㈹	873-4040㈹
ぎおん牛田病院	731-0113	安佐南区西原8丁目29-24	850-3116㈹	850-2600㈹
高陽中央病院	739-1731	安佐北区落合5丁目1-10	842-0002㈹	843-9713㈹
高陽ニュータウン病院	739-1742	安佐北区亀崎4丁目7-1	843-1211㈹	843-3333
児玉病院	731-0221	安佐北区可部7丁目14-39	814-3151㈹	814-8585㈹
コムラ病院	731-0141	安佐南区相田1丁目16-29	872-2151㈹	872-2152㈹
サカ緑井病院	731-0103	安佐南区緑井6丁目28-1	879-0099㈹	879-0055㈹
さんよう水野病院	731-0102	安佐南区川内4丁目13-33	831-7878㈹	831-7881㈹
妹尾病院	731-0141	安佐南区相田1丁目10-21	878-5111㈹	878-5157㈹
長久堂野村病院	731-0223	安佐北区可部南4丁目17-30	815-2882㈹	815-5878㈹
原田整形外科病院	731-0154	安佐南区上安2丁目15-27	878-1125㈹	878-4176㈹
日比野病院	731-3164	安佐南区伴東7丁目9-2	848-1222㈹	848-1213㈱
広島共立病院	731-0121	安佐南区中須2丁目20-20	879-1111㈹	879-1146㈱
広島市立北部医療センター安佐市民病院	731-0293	安佐北区亀山南1丁目2-1	815-5211㈹	814-2948㈱
広島市立リハビリテーション病院	731-3168	安佐南区伴南1丁目39-1	848-8001㈹	848-8003㈹
広島心臓血管病院	731-0113	安佐南区西原5丁目5-10	874-8080㈹	874-6166
メディカルパーク野村病院	731-0138	安佐南区祇園2丁目42-14	875-1111㈹	850-2825㈱
メリィホスピタル	731-3167	安佐南区大塚西3丁目1-20	849-2300㈹	849-2302㈹
頼島産婦人科病院	731-0113	安佐南区西原5丁目11-18	874-0523	874-3630

2　ケアマネジャー等のための利用者入院時等相談窓口（入院相談ではありません）

施　設　名	窓口名称	担当職種	対応可能曜日時間	入院前情報提供シートの送付先	安佐医師会連絡シートの送付先
安佐医師会病院	地域連携室	MSW 看護師	病院開院日（平日） （8:30～17:00）	地域連携室へTEL連絡後FAX TEL 555-2956㈹ FAX 815-2371㈹	地域連携室 TEL 555-2956㈹ FAX 815-2371㈹
安佐病院	医療福祉相談室	PSW 外来担当 看護師	病院開院日（月～土） （8:30～17:00）	利用者入院時に医療福祉相談室へ持参又は郵送 TEL 873-2022㈹ FAX 873-4040㈹	医療福祉相談室 TEL 873-2022㈹ FAX 873-4040㈹
ぎおん牛田病院	地域医療連携室	MSW 看護師	病院開院日 平日（9:00～18:00） 土曜（9:00～13:00）	TEL連絡後地域医療連携室に持参又はFAX TEL 850-3116㈹ FAX 850-2600㈹	ぎおん牛田病院 事務 TEL 850-3116㈹ FAX 850-2600㈹
高陽中央病院	外来受付	MSW 看護師	平日（9:00～17:00） 木曜（9:00～12:00）	外来へFAX TEL 842-0002㈹ FAX 843-9713㈹	外来 TEL 842-0002㈹ FAX 843-9713㈹
高陽ニュータウン病院	地域医療連携室	MSW	平日（9:00～16:00） 土曜（9:00～11:00）	地域医療連携室へFAX TEL 843-5162㈹ FAX 845-3040㈹	高陽ニュータウン病院 TEL 843-1211 FAX 843-3333
児玉病院	地域医療連携室	PSW	病院開院日 平日（8:30～17:00）	TEL連絡後地域医療連携室に持参又はFAX TEL 814-3151㈹ FAX 814-8585㈹	地域医療連携室 TEL 814-3151㈹ FAX 814-8585㈹
コムラ病院	地域連携室	看護師 外来担当	病院開院日（平日） 月～金（9:00～17:00）	FAX後持参又は郵送 TEL 872-2151㈹ FAX 872-2152㈹	地域連携室 TEL 872-2151㈹ FAX 872-2152㈹
サカ緑井病院	外来受付	外来担当	平日（9:00～17:30） 木土（9:00～12:30）	外来へTEL連絡後FAX TEL 879-0099㈹ FAX 879-0055㈹	外来 TEL 879-0099㈹ FAX 879-0055㈹
さんよう水野病院	相談室	CM	月、火、木、金 （9:00～17:00）	相談室宛に病院へFAX TEL 831-7878㈹ FAX 831-7881㈹	相談室 TEL 831-7878㈹ FAX 831-7881㈹
妹尾病院	入院窓口	病棟 クラーク	月、火、水、金 （午前8:30～12:30 午後13:30～17:30） 木、土 （午前8:30～12:30）	TEL後入院窓口宛へFAX TEL 878-5111㈹ FAX 878-5157㈹	入院窓口 TEL 878-5111㈹ FAX 878-5157㈹
長久堂野村病院	相談窓口	看護師	月火水金土 （9:00～18:00） 木曜（9:00～13:00）	相談窓口へFAX TEL 815-2908 FAX 815-5878㈹	相談窓口 TEL 815-2908 FAX 815-5878㈹

施　設　名	窓口名称	担当職種	対応可能曜日時間	入院前情報提供シートの送付先	安佐医師会連絡シートの送付先
原田整形外科病院	入院相談係	看護師	平日 (9:00～18:00) 土曜 (9:00～13:00)	地域連携室へ TEL 連絡後 FAX TEL 878-1125㈹ FAX 878-4176㈹	地域連携室 TEL 878-1125㈹ FAX 878-4176㈹
日比野病院	地域連携室 患者支援相談室	看護師 MSW	病院開院日 平日 (8:30～16:30) 土曜 (8:30～11:30)	①地域連携室、患者支援相談室へ FAX ②持参時には患者支援相談室へ事前に TEL 必要 TEL 848-1222㈱ FAX 848-1213㈱	地域連携室 TEL 848-1222㈱ FAX 848-1213㈱
広島共立病院	医療福祉相談室	MSW	平日 (8:30～17:00) 第1・3・5土曜日 (8:30～12:30)	①医療福祉相談室へ FAX 又は持参 TEL 879-6672㈱ FAX 879-1146㈱ ②持参時は医療福祉相談室へ事前に TEL 必要	医療福祉相談室 TEL 879-6672㈱ FAX 879-1146㈱
広島市立北部医療センター 安佐市民病院	医療支援センター 入退院支援室	看護師 MSW	病院開院日 (平日) (8:30～17:15)	①入退院支援室へ FAX ②病床訪問時は TEL 連絡後に持参 TEL 815-5211㈹ FAX 814-2948㈱	入退院支援室 TEL 815-5211㈹ FAX 814-2948㈱
広島市立リハビリテーション病院	医療支援室	看護師 MSW	病院開院日 (平日) (8:30～17:15)	①医療支援室へ TEL 連絡後 FAX ②原本は後日持参又は郵送 TEL 849-2801㈱ FAX 848-8003㈹	医療支援室 TEL 849-8001㈹ FAX 848-8003㈹
メディカルパーク野村病院	地域連携室	MSW	平日 (8:30～17:30) 土曜 (8:30～12:30)	地域連携室へ FAX 又は持参 TEL 875-1111㈹ FAX 850-2825㈱	地域連携室 TEL 875-1111㈹ FAX 850-2825㈱
メリィホスピタル	地域医療連携室	看護師 MSW	月～金 (祝日を除く) (8:30～17:30)	地域医療連携室 TEL 849-2303㈱ FAX 849-2305㈱	地域医療連携室 TEL 849-2303㈱ FAX 849-2305㈱

施設によって窓口に看護師のみまたは MSW のみの場合がある。

※看護師と MSW の両職種が配置されている場合、一般的に、看護師が継続的な医療処置や看護が必要な医療依存度の高い患者の在宅療養支援を行い、MSW が経済面、家庭環境、社会復帰、在宅介護等に不安のある社会的支援が必要な患者の支援を行うが、施設によってはこの限りではない。

3　有床診療所リスト

No.	医療機関名	郵便番号	住所	電話番号	FAX 番号	病床数
1	長尾医院	731-0113	安佐南区西原4丁目17-11	874-3055	874-3035	19
2	西原セントラルクリニック	731-0113	安佐南区西原8丁目33-3	871-1177	871-1167	19
3	谷川脳神経外科	731-0141	安佐南区相田1丁目3-16	872-7733	872-8050	19
4	おかもとクリニック	731-0141	安佐南区相田1丁目10-11	878-8096	878-8404	19
5	山崎整形外科内科クリニック	731-0152	安佐南区毘沙門台1丁目5-23	877-5581	877-5580	19
6	毘沙門クリニック	731-0103	安佐南区緑井3丁目40-30	831-0108	831-0139	19
7	緑井整形外科	731-0103	安佐南区緑井6丁目35-1	555-8880	555-8885	19
8	高橋内科小児科医院	731-0103	安佐南区緑井2丁目12-25	879-3143	879-3190	19
9	二宮内科	731-0221	安佐北区可部5丁目14-16	810-0188	815-0210	19
10	井口医院	731-0221	安佐北区可部7丁目5-7	815-1777	815-4430	19
11	吉山クリニック	731-0223	安佐北区可部南4丁目5-10	815-0666	814-7337	19
12	山下医院	739-1734	安佐北区口田1丁目15-10	843-1011	843-1237	19
13	いでした内科・神経内科クリニック	739-1734	安佐北区口田3丁目31-11	845-0211	845-6827	19
14	高陽第一診療所	739-1731	安佐北区落合1丁目14-9	842-1177	842-1265	19

※令和６年12月１日現在の安佐医師会への登録有床診療所で現在病床を有し掲載の了解を頂いた機関の一覧表

4　安佐薬剤師会

施設	郵便番号	住所	電話番号	FAX 番号
一般社団法人安佐薬剤師会	731-0223	安佐北区可部南2丁目2-2-301	562-2973	562-2974

Ⅱ　地域包括エリア別リスト

（診療所・歯科・薬局・介護事業所等）

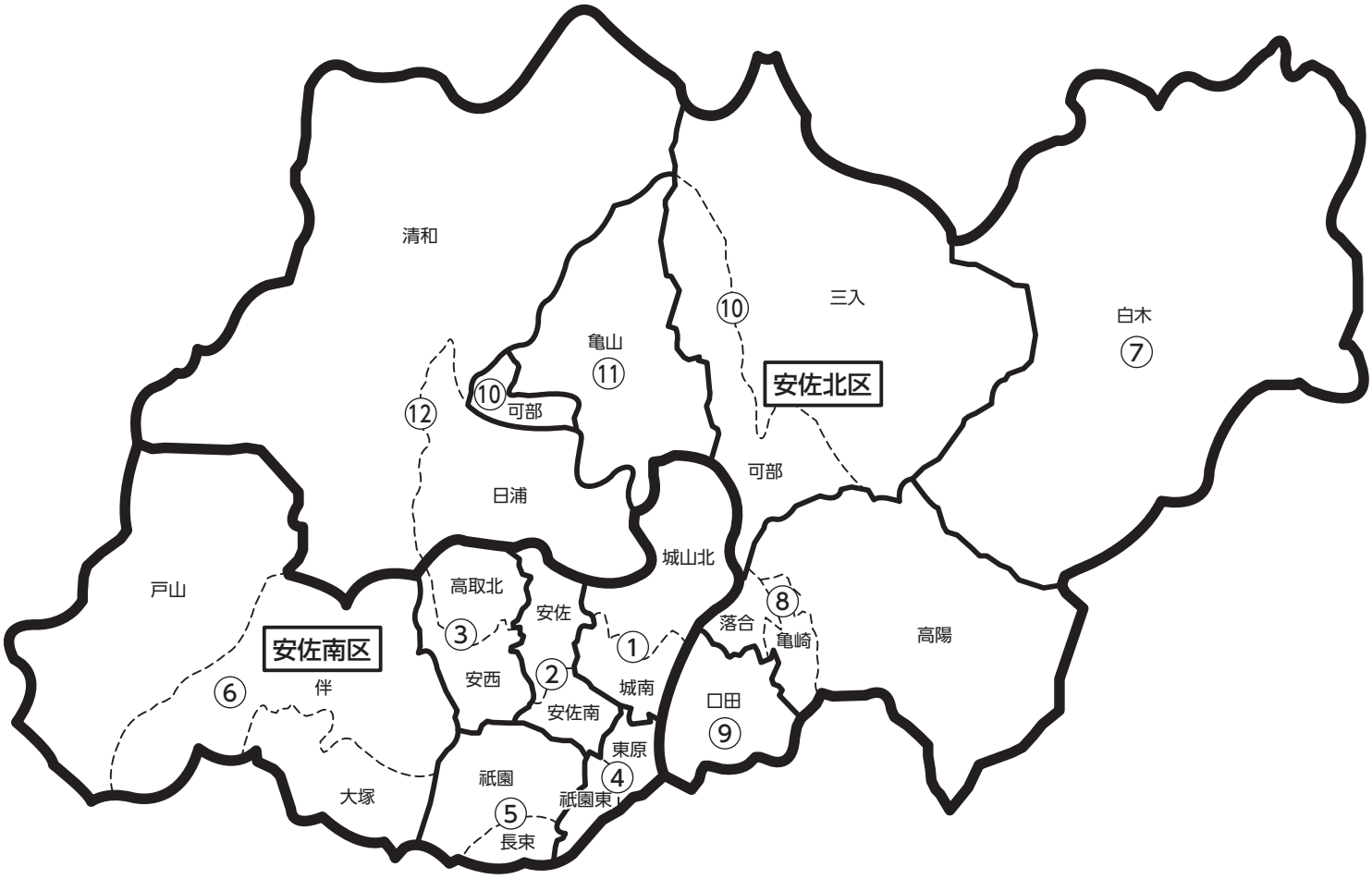

＜安佐南区編＞

①　城山北・城南地域包括支援センター

診　療　所

	医　療　機　関　名	郵便番号	住　　所	電話番号	FAX 番号
1	安佐南在宅・痛みのクリニック	731-0102	安佐南区川内2丁目20-21	836-7171	836-7722
2	原田医院	731-0102	安佐南区川内4丁目15-18	877-7581	876-1685
3	いちごこどもクリニック	731-0102	安佐南区川内5丁目14-20	870-1115	962-3915
4	にいみ皮ふ科アレルギー科	731-0102	安佐南区川内5丁目31-11	830-0006	830-0881
5	辻外科内科クリニック	731-0102	安佐南区川内6丁目27-16	870-6161	870-6166
6	緑井レディースクリニック	731-0103	安佐南区緑井1丁目5-1-302	831-2300	831-2301
7	片岡内科クリニック	731-0103	安佐南区緑井1丁目5-1-303	831-0110	831-0555
8	緑井皮フ科クリニック	731-0103	安佐南区緑井2丁目11-16	879-4112	879-2710

	医療機関名	郵便番号	住所	電話番号	FAX番号
9	マキツボ整形外科クリニック・モモデンタルクリニック	731-0103	安佐南区緑井2丁目17-5-2F	876-1114	876-1151
10	辰上内科医院	731-0103	安佐南区緑井3丁目10-11	879-3383	879-3387
11	石川胃腸科医院	731-0103	安佐南区緑井4丁目25-7	879-3351	870-1781
12	さとう内科循環器科	731-0103	安佐南区緑井5丁目9-9	879-6767	876-0707
13	藤原整形外科クリニック	731-0103	安佐南区緑井5丁目9-15	831-8800	831-8800
14	にこにこキッズクリニック	731-0103	安佐南区緑井5丁目29-18 緑井ゆめビル103号	831-0415	831-4150
15	すみれ産婦人科クリニック	731-0103	安佐南区緑井5丁目29-18 緑井ゆめビル3F	831-0160	
16	緑井脳神経外科	731-0103	安佐南区緑井5丁目29-18-201	831-3230	831-3233
17	みぞべ眼科	731-0103	安佐南区緑井5丁目29-18-2F	831-0030	831-0032
18	さくらい内科アレルギー科クリニック	731-0103	安佐南区緑井5丁目29-18-301	831-1181	831-4181
19	緑井メンタルクリニック	731-0103	安佐南区緑井5丁目29-18-401	831-5294	831-5295
20	あき皮ふ科	731-0103	安佐南区緑井5丁目29-18-4F	831-2355	831-2377
21	安佐在宅診療クリニック	731-0103	安佐南区緑井6丁目37-5-1F	831-6306	831-6307
22	やぎ眼科	731-0101	安佐南区八木1丁目19-16	873-1221	873-4110
23	たにみつ耳鼻咽喉科	731-0101	安佐南区八木1丁目19-21	873-1133	873-1135
24	かとうクリニック	731-0101	安佐南区八木2丁目3-6	873-6622	873-5910
25	桑原医院	731-0101	安佐南区八木2丁目13-27	873-2516	873-5755
26	末井内科	731-0101	安佐南区八木4丁目6-4	873-3030	873-3166
27	砂川クリニック	731-0101	安佐南区八木7丁目6-25	873-3321	873-2255
28	上原内科クリニック	731-0101	安佐南区八木8丁目11-10	873-6555	873-6680

歯科医院

	医療機関名	郵便番号	住所	電話番号	FAX番号
1	ゆかり歯科クリニック	731-0102	安佐南区川内3-1-22	879-0008	555-0077
2	山河歯科医院	731-0102	安佐南区川内3-19-13	879-5151	879-5151
3	おりづる歯科医院	731-0102	安佐南区川内5-10-20 グリーンパラッツォ1F	870-8102	870-8162
4	高崎歯科医院	731-0102	安佐南区川内5-21-21	879-0505	879-3388
5	あかしあ小児歯科	731-0102	安佐南区川内5-32-12	876-5030	876-5029
6	㈲モモデンタルクリニック	731-0103	安佐南区緑井2-17-5-3F	870-1117	876-1119
7	㈲にいたに緑井歯科	731-0103	安佐南区緑井3-12-14	877-1131	877-1120
8	㈲ほほえみ歯科クリニック	731-0103	安佐南区緑井4-11-22	830-0118	830-0129
9	㈲緑清会きよはら歯科クリニック	731-0103	安佐南区緑井5-24-24	831-6480	831-8148
10	原田歯科医院	731-0103	安佐南区緑井6-9-1	831-1010	831-1010

	医　療　機　関　名	郵便番号	住　　所	電話番号	FAX 番号
11	㈱サカ緑井病院歯科	731-0103	安佐南区緑井6-28-1	831-3718	831-3728
12	かさい歯科医院	731-0101	安佐南区八木1-19-20	832-0232	832-0233
13	八谷歯科クリニック	731-0101	安佐南区八木8-11-17 カンファタブル田川202	873-6661	873-7373

薬　　局

	薬　局　名	郵便番号	住　　所	電話番号	FAX 番号
1	すずらん薬局　川内店	731-0102	安佐南区川内1丁目15-3	831-2800	831-2811
2	つぼみ薬局	731-0102	安佐南区川内4丁目7-27	962-5280	962-5281
3	パール薬局川内店	731-0102	安佐南区川内4丁目15-20	962-5153	962-5153
4	ミント薬局　せせらぎ店	731-0102	安佐南区川内5丁目14-24-101	831-5505	831-5575
5	ミント薬局　川内店	731-0102	安佐南区川内5丁目31-10	830-0909	830-0910
6	みやもと薬局	731-0102	安佐南区川内6丁目42-24	877-1677	877-1677
7	エスマイル薬局緑井店	731-0103	安佐南区緑井1丁目5-1 緑井スカイステージ202	831-8244	831-8245
8	スカイ薬局緑井店	731-0103	安佐南区緑井2丁目11-15	877-7902	877-9976
9	コスモス薬局　緑井店	731-0103	安佐南区緑井2丁目12-26-101	830-0035	830-0040
10	オズ薬局緑井店	731-0103	安佐南区緑井3丁目14-8	876-2860	876-2861
11	ウォンツ緑井薬局	731-0103	安佐南区緑井3丁目17-20	831-7277	831-7070
12	パール薬局　緑井店	731-0103	安佐南区緑井4丁目24-7	831-7760	831-7760
13	パール薬局　佐東店	731-0103	安佐南区緑井5丁目8-10	870-3799	870-3799
14	クルーズ薬局　緑井店	731-0103	安佐南区緑井5丁目29-18-101	831-0112	831-0113
15	ここから薬局　緑井店	731-0103	安佐南区緑井6丁目27-12	831-1102	831-1103
16	ウォンツ八木城南薬局	731-0101	安佐南区八木1丁目28-9	873-6770	873-6771
17	かえで薬局	731-0101	安佐南区八木4丁目6-7	873-3036	873-3036
18	ウォンツ八木薬局	731-0101	安佐南区八木5丁目5-33	209-0347	209-0367
19	安佐病院前薬局	731-0101	安佐南区八木5丁目14-15	555-8307	555-8308

介護事業所

	事　業　所　名	郵便番号	住　　所	電話番号	FAX 番号
	介護予防支援				
1	広島市城山北・城南地域包括支援センター	731-0103	安佐南区緑井六丁目37番5-102号	831-1157	876-1096
	居宅介護支援				
1	ふじ川内居宅介護支援事業所	731-0102	安佐南区川内一丁目5番24号	870-3174	870-3169
2	居宅介護支援事業所川内の里	731-0102	安佐南区川内一丁目21番29号	831-1217	876-1094
3	てるてるぼうずケアセンター	731-0103	安佐南区緑井二丁目5番21号 倉西コーポ201号室	962-9258	962-9259

	事　業　所　名	郵便番号	住　　所	電話番号	FAX 番号
4	あすか居宅介護支援事業所	731-0103	安佐南区緑井三丁目20番1-103号	830-5177	830-5327
5	サカ緑井病院居宅介護支援事業所	731-0103	安佐南区緑井六丁目35番17号 サカ緑井介護センター内	879-0133	879-0121
6	希望の園居宅介護支援事業所	731-0101	安佐南区八木五丁目16番2号	873-7076	873-5887
7	安佐医師会居宅介護支援事業所	731-0101	安佐南区八木五丁目35番2号	836-7588	873-8555
	訪問介護				
1	ヘルパーステーションふじ川内	731-0102	安佐南区川内一丁目15番1号	831-2166	877-3363
2	訪問介護事業所川内の里	731-0102	安佐南区川内一丁目21番29号	831-1125	876-1094
3	訪問介護事業所川内	731-0102	安佐南区川内五丁目1番49号	846-6673	876-3120
4	ふくしサービスセンターくろーばーネット	731-0102	安佐南区川内六丁目20番5号	870-4652	870-3020
5	Links 広島	731-0103	安佐南区緑井二丁目25番24号	831-6066	559-2109
6	介護事業所　そらいろ	731-0103	安佐南区緑井二丁目28番31号 長和ビル204号室	836-4378	836-4379
7	すばる訪問介護事業所	731-0103	安佐南区緑井六丁目34番31号	879-0239	879-0250
8	メリィヘルパーセンター八木	731-0101	安佐南区八木一丁目19番1号	836-6033	836-6034
9	訪問介護ステーションゆたか	731-0102	安佐南区川内二丁目3番50-102号	295-9997	836-5549
10	ヘルパーステーション心結	731-0101	安佐南区八木四丁目29番4-4号	836-5234	836-5235
	訪問看護				
1	訪問看護ステーションふじ川内	731-0102	安佐南区川内一丁目15番1号	831-2282	877-3363
2	訪問看護ステーション川内	731-0102	安佐南区川内五丁目1番9号	876-4165	831-4166
3	訪問看護事業所川内	731-0102	安佐南区川内五丁目1番49号	846-6673	876-3120
4	てるてるぼうず訪問看護リハビリステーション	731-0103	安佐南区緑井二丁目5番21号 倉西コーポ201号室	962-9258	962-9259
5	あすか訪問看護ステーション	731-0103	安佐南区緑井二丁目11番11-102号	831-5560	831-5561
6	サポートセンターとらいあんぐる安佐南	731-0103	安佐南区緑井二丁目21番24-104号	573-5575	573-5585
7	訪問看護ステーションみどりい	731-0103	安佐南区緑井二丁目28番31-202号	836-4900	836-4902
8	訪問看護ステーションステラ	731-0103	安佐南区緑井六丁目33番28号	831-8810	831-8820
9	安佐医師会訪問看護ステーション	731-0101	安佐南区八木五丁目35番2号	873-3884	873-8555
	通所介護				
1	デイサービスセンターふじ安佐南	731-0102	安佐南区川内一丁目5番24号	870-3167	870-3169
2	デイサービスセンターふじ川内	731-0102	安佐南区川内一丁目15番24号	831-8909	831-8910
3	通所介護事業所川内の里	731-0102	安佐南区川内一丁目21番29号	831-1126	876-1094
4	デイサービスハピネス川内	731-0102	安佐南区川内五丁目18番25号	831-8817	831-8818
5	スターアテンダントデイサービスセンター	731-0102	安佐南区川内六丁目21番1号	846-5588	846-5584
6	サンキ・ウエルビィデイサービスセンター緑井	731-0103	安佐南区緑井一丁目21番9号 阿佐ビル一棟	831-1331	831-1332
7	デイサービスきたえるーむ広島緑井	731-0103	安佐南区緑井二丁目27番4号	836-7944	836-7945

	事　業　所　名	郵便番号	住　　所	電話番号	FAX 番号
	通所リハビリテーション				
1	高橋内科小児科医院	731-0103	安佐南区緑井二丁目12番25号	870-3801	879-3190
2	サカ緑井病院	731-0103	安佐南区緑井六丁目35番1号	555-8880	555-8885
3	かとうクリニック	731-0101	安佐南区八木二丁目3番6号	873-5731	873-5731
4	介護老人保健施設希望の園	731-0101	安佐南区八木五丁目16番2号	873-5881	873-5887
	短期入所生活介護				
1	ショートステイふじ安佐南	731-0102	安佐南区川内一丁目5番24号	870-3168	870-3169
2	短期入所生活介護川内の里	731-0102	安佐南区川内一丁目21番29号	831-1124	876-1094
3	特別養護老人ホーム川内の里	731-0102	安佐南区川内一丁目21番29号	831-1124	876-1094
4	レスパイトケアカルム川内	731-0102	安佐南区川内二丁目23番28号	962-5461	962-1805
5	ショートステイみどりい	731-0103	安佐南区緑井二丁目12番25号	870-6700	879-3190
6	ショートステイいわや	731-0103	安佐南区緑井三丁目40番30号	831-0108	831-0139
7	ショートステイ輝きみどりいの家	731-0103	安佐南区緑井六丁目5番16号	831-3800	831-3803
	短期入所療養介護				
1	高橋内科小児科医院	731-0103	安佐南区緑井二丁目12番25号	870-6700	879-3190
2	毘沙門クリニック	731-0103	安佐南区緑井三丁目40番30号	831-0108	831-0139
3	介護老人保健施設希望の園	731-0101	安佐南区八木五丁目16番2号	873-5881	873-5887
	福祉用具貸与				
1	福祉用具ステーションふじ川内	731-0102	安佐南区川内一丁目15番24号	831-8911	831-8910
	特定福祉用具販売				
1	福祉用具ステーションふじ川内	731-0102	安佐南区川内一丁目15番24号	831-8911	831-8910
	定期巡回・随時対応型訪問介護看護				
1	ふじケア24川内	731-0102	安佐南区川内一丁目15番1号	831-2166	877-3363
2	定期巡回・随時対応型訪問介護看護事業所川内	731-0102	安佐南区川内五丁目1番49号	846-6673	876-3120
	地域密着型通所介護				
1	デイサービスセンター楓＊グリーン	731-0102	安佐南区川内六丁目20番5号	555-8341	870-3020
2	リハビリサロンおひさま	731-0103	安佐南区緑井一丁目10番7号	836-6000	836-6002
3	ほねつぎデイサービス緑井	731-0103	安佐南区緑井三丁目15番27号	554-0058	554-0059
	認知症対応型通所介護				
1	ニチイケアセンター広島川内	731-0102	安佐南区川内五丁目16番3号	831-3631	831-3632
	小規模多機能型居宅介護				
1	小規模多機能型居宅介護事業所川内	731-0102	安佐南区川内五丁目1番49号	846-6674	876-3120
2	小規模多機能型居宅介護事業所つどいの家	731-0103	安佐南区緑井二丁目12番25号	870-6704	879-3190

	事　業　所　名	郵便番号	住　　所	電話番号	FAX 番号
3	小規模多機能センター緑井	731-0103	安佐南区緑井七丁目5番11号	962-6541	962-7789
	認知症対応型共同生活介護				
1	みのりグループホーム川内	731-0102	安佐南区川内一丁目22番55号	830-0005	870-8770
2	グループホームガーデンの家川内	731-0102	安佐南区川内五丁目1番9号	831-4165	831-4166
3	ニチイケアセンター広島川内	731-0102	安佐南区川内五丁目16番3号	831-3631	831-3632
4	グループホームガーデンの家	731-0103	安佐南区緑井七丁目5番11号	962-6541	962-7789
5	愛の家グループホーム広島八木	731-0101	安佐南区八木一丁目10番10号	830-2588	873-7272
6	グループホームタ顔の家	731-0101	安佐南区八木八丁目9番23号	832-0355	832-0356
	複合型サービス（看護小規模多機能型居宅介護）				
1	看護小規模多機能センター川内	731-0102	安佐南区川内五丁目1番9号	831-4165	831-4166
	介護老人福祉施設				
1	特別養護老人ホーム川内の里	731-0102	安佐南区川内一丁目21番29号	831-1124	876-1094
	介護老人保健施設				
1	介護老人保健施設希望の園	731-0101	安佐南区八木五丁目16番2号	873-5881	873-5887
	サービス付高齢者向け住宅				
1	サービス付き高齢者向け住宅ネクストビューふじ安佐南	731-0102	安佐南区川内一丁目5番24号	870-3158	870-3169
2	サービス付き高齢者向け住宅ネクストビューふじ川内	731-0102	安佐南区川内一丁目15番1号	831-2200	877-3363
3	すまいる川内	731-0102	安佐南区川内五丁目1番49号	846-6672	876-3120
4	メリィハウス八木せせらぎ公園	731-0101	安佐南区八木一丁目19番1号	830-2006	830-2007
	特定施設入居者生活介護				
	◆ 介護付有料老人ホーム				
1	介護付有料老人ホームふじの家川内	731-0102	安佐南区川内一丁目15番24号	831-8908	831-8910
2	介護付有料老人ホーム緑井ガーデンハウス	731-0103	安佐南区緑井六丁目28番1号	831-2020	831-0505

② 安佐・安佐南地域包括支援センター

診　療　所

	医　療　機　関　名	郵便番号	住　　所	電話番号	FAX 番号
1	いるかクリニック	731-0141	安佐南区相田1丁目3-18	962-1031	872-1100
2	城谷内科医院	731-0141	安佐南区相田2丁目4-19	878-8426	878-8881
3	広島さくら整形外科	731-0141	安佐南区相田2丁目5-18-301	832-8802	832-8803
4	かなはら医院	731-0125	安佐南区大町西1丁目1-10	877-0615	877-0624
5	西医院	731-0124	安佐南区大町東1丁目2-24	877-1110	877-9079
6	おむら耳鼻咽喉科	731-0124	安佐南区大町東1丁目8-25	831-7220	831-7221

	医　療　機　関　名	郵便番号	住　　所	電話番号	FAX 番号
7	神安内科クリニック	731-0124	安佐南区大町東1丁目8-25	831-1122	831-1208
8	よしみつこどもクリニック	731-0124	安佐南区大町東1丁目8-25	831-5272	831-5271
9	たなべ小児科内科	731-0124	安佐南区大町東2丁目7-25-5	870-5000	870-5003
10	水入皮フ科クリニック	731-0124	安佐南区大町東2丁目8-1	831-4112	831-4113
11	大町土谷クリニック	731-0124	安佐南区大町東2丁目8-35	877-5588	870-5101
12	大町メディカルクリニック	731-0124	安佐南区大町東2丁目12-24	870-3322	870-3300
13	中須内科消化器中須おにたけこどもクリニック	731-0121	安佐南区中須1丁目7-7	870-1400	870-4976
14	中山心療クリニック	731-0121	安佐南区中須1丁目16-7	879-6410	879-6328
15	増田内科医院	731-0152	安佐南区毘沙門台2丁目42-23	876-2020	876-2056
16	古市クリニック	731-0123	安佐南区古市1丁目30-25	870-1993	870-1993
17	村上整形外科医院	731-0123	安佐南区古市1丁目34-12	877-6878	879-7144
18	大崎クリニック	731-0153	安佐南区安東2丁目10-2	878-2233	830-3153
19	今井整形外科クリニック	731-0153	安佐南区安東2丁目11-27	847-1341	847-0660
20	田代耳鼻咽喉科医院	731-0153	安佐南区安東2丁目14-19	878-2486	872-2747

歯 科 医 院

	医　療　機　関　名	郵便番号	住　　所	電話番号	FAX 番号
1	竹腰歯科医院	731-0141	安佐南区相田1-12-6	878-6416	878-3329
2	かしま歯科	731-0125	安佐南区大町西1-4-38	870-7089	870-7089
3	㈲社団健美会竹下歯科医院	731-0125	安佐南区大町西3-5-28-201 吉川ビル2Ｆ	879-5252	879-5703
4	あおぞら歯科クリニック	731-0125	安佐南区大町西3-17-38	846-5305	846-5303
5	小田歯科・矯正歯科	731-0125	安佐南区大町西3-21-13 アド・グレイス1Ｆ	879-0648	553-0050
6	泉川歯科医院	731-0124	安佐南区大町東1-7-12	877-0050	877-0050
7	山田歯科医院	731-0124	安佐南区大町東3-3-8-5	870-7250	870-7250
8	㈲謙迅会たけだ歯科医院	731-0113	安佐南区西原9-1-1-1	850-0800	850-0801
9	まっぷデンタルクリニック	731-0123	安佐南区古市1-30-28 宮原ビル1F	554-2437	554-2437
10	㈲社団淳和会川添歯科クリニック	731-0123	安佐南区古市3-4-16	879-2233	879-2234
11	古市まちのひかり歯科クリニック	731-0123	安佐南区古市3-30-7	962-6996	050-3488-0107
12	㈲ゆうこうゆうこう歯科	731-0153	安佐南区安東2-10-2	872-7878	872-7588

薬　　局

	薬　局　名	郵便番号	住　　所	電話番号	FAX 番号
1	ウォンツ安古市薬局	731-0141	安佐南区相田1丁目1-44	831-2717	831-2718
2	ウォンツ相田薬局	731-0141	安佐南区相田1丁目3-18	832-7721	832-7723
3	相田薬局	731-0141	安佐南区相田1丁目10-15	878-2525	830-3077
4	そうごう薬局安川通り店	731-0141	安佐南区相田1丁目14-4	832-8311	832-8312
5	エリア薬局	731-0141	安佐南区相田2丁目4-8	962-3771	962-3771
6	パール薬局　相田店	731-0141	安佐南区相田2丁目5-18-201	836-4581	836-4581
7	びーだま薬局	731-0125	安佐南区大町西1丁目1-11	870-6422	573-0588
8	ウォンツ大町西薬局	731-0125	安佐南区大町西3丁目5-22	831-1370	831-1371
9	康仁薬局　大町店	731-0124	安佐南区大町東1丁目8-25 1F	870-0022	870-0066
10	コスモス薬局大町店	731-0124	安佐南区大町東2丁目7-25-5 TO ビル 1F	870-5840	870-5863
11	さくら薬局大町店	731-0124	安佐南区大町東2丁目12-25	877-1257	877-1257
12	ウォンツ中須薬局	731-0121	安佐南区中須1丁目7-7	831-2715	831-2725
13	ナカス薬局	731-0121	安佐南区中須1丁目16-5	870-5045	870-5045
14	ドレミ薬局	731-0121	安佐南区中須2丁目20-40	830-5222	876-5711
15	毘沙門台薬局	731-0152	安佐南区毘沙門台2丁目42-26	879-3993	879-0020
16	加藤古市薬局	731-0123	安佐南区古市2丁目18-12	879-3360	879-3381
17	パール薬局	731-0153	安佐南区安東2丁目3-17-103	872-8553	872-8553
18	タウン薬局　安東店	731-0153	安佐南区安東2丁目10-2 M-TOWN 1F	872-5511	872-8700
19	コスモス薬局　相田店	731-0153	安佐南区安東2丁目14-19	878-5702	878-5721

介護事業所

	事　業　所　名	郵便番号	住　　所	電話番号	FAX 番号
	介護予防支援				
1	広島市安佐・安佐南地域包括支援センター	731-0121	安佐南区中須二丁目19番6号 虹の会館3F	879-1876	879-7764
	居宅介護支援				
1	居宅介護支援事業所ループ	731-0124	安佐南区大町東一丁目8番25-503号	554-1222	554-1233
2	エコール在宅介護ステーション	731-0124	安佐南区大町東一丁目19番43号	830-6060	830-5157
3	土谷居宅介護支援事業所大町	731-0124	安佐南区大町東二丁目7番24号	831-6653	879-8330
4	生協ひろしま居宅介護支援事業所・安佐南	731-0121	安佐南区中須一丁目16番10号 エルサンク濱岡1階	830-0811	830-0813
5	広島医療生協居宅介護支援事業所	731-0121	安佐南区中須二丁目19番6号 虹の会館3階	879-1870	879-7764
6	居宅介護支援事業所古の市	731-0123	安佐南区古市三丁目5番3号	876-3903	299-0300
7	居宅介護支援事業所ハピネス安東	731-0153	安佐南区安東六丁目4番52-5号	832-8817	878-8818

	事　業　所　名	郵便番号	住　　所	電話番号	FAX 番号
	訪問介護				
1	はなまる訪問介護サービス	731-0125	安佐南区大町西三丁目11番45-3号	555-1415	555-1416
2	ケア21古市橋	731-0124	安佐南区大町東一丁目12番8号 今田店舗1階	870-7521	870-7621
3	エコール在宅介護ステーション	731-0124	安佐南区大町東一丁目19番43号	830-5155	830-5157
4	土谷ヘルパーステーション大町	731-0124	安佐南区大町東二丁目7番24号	831-6654	831-6652
5	ヘルパーステーションS	731-0124	安佐南区大町東二丁目11番28-3号 セピア大町202号室	500-7151	500-7151
6	訪問介護サービスつばめ	731-0124	安佐南区大町東三丁目31番24-6号 植木ビル201	836-7307	836-7308
7	株式会社クォーレ広島安佐南支店	731-0121	安佐南区中須一丁目14番10号 長谷川ビル302	877-9060	877-9080
8	生協ひろしま介護サービス・安佐南	731-0121	安佐南区中須一丁目16番10号 エルサンク濱岡1階	830-0812	830-0813
9	ヘルパーステーションあすか大町	731-0121	安佐南区中須一丁目26番12号	879-1226	879-1168
10	ニチイケアセンター中筋	731-0121	安佐南区中須一丁目29番23号 ソレーユ西山1階東	831-1069	831-1068
11	エコール在宅介護ステーション毘沙門台	731-0152	安佐南区毘沙門台二丁目24番23号	554-0511	554-0522
12	さくら・介護ステーションふるいちばし	731-0123	安佐南区古市四丁目4番28号 クレスト古市橋203号室	090-4895-2969	548-9247
13	ヘルパーステーションすみれ	731-0153	安佐南区安東二丁目3番19号 第一植野ビル105号室	878-7070	878-7070
14	ヘルパーステーションハピネス安東	731-0153	安佐南区安東六丁目4番52-5号	832-8817	878-8818
	訪問入浴介護				
1	アサヒサンクリーン在宅介護センター安佐南	731-0123	安佐南区古市一丁目30番10号 裕紀マンション101号室	050-3317-7706	876-2567
	訪問看護				
1	エコール訪問看護ステーション	731-0124	安佐南区大町東一丁目19番43号	830-5557	830-5157
2	土谷訪問看護ステーション大町	731-0124	安佐南区大町東二丁目7番24号	831-6651	831-6652
3	セノーテ訪問看護広島ステーション	731-0124	安佐南区大町東三丁目17番10号 マンションリバーハンズ104号室	554-1847	554-1848
4	訪問看護ステーションこころーれ古市	731-0121	安佐南区中須一丁目4番2号	831-0666	831-0667
5	もみじ訪問看護ステーション	731-0121	安佐南区中須二丁目19番6号 虹の会館2階	877-0231	877-0232
6	訪問看護ステーション古の市	731-0123	安佐南区古市三丁目5番3号	876-3903	299-0300
7	訪問看護ステーションハティ	731-0123	安佐南区古市三丁目36番6-102号	554-1703	554-1706
8	訪問看護ステーションハピネス	731-0153	安佐南区安東六丁目4番52-5号	832-8817	878-8818
	通所介護				
1	くらしさデイサービスたかとり	731-0141	安佐南区相田二丁目5番35号	555-4664	555-4665
2	ベストケア・デイサービスセンター安佐南	731-0125	安佐南区大町西二丁目30番16号	877-3211	877-3201
3	土谷デイサービスセンター大町	731-0124	安佐南区大町東二丁目7番24号	831-6600	870-6651
4	デイサービスセンターまやるちょーく大町	731-0121	安佐南区中須一丁目26番12号	879-1225	879-1168
5	デイサービスセンターしゅりあちょーく	731-0151	安佐南区毘沙門台東一丁目24番16号	830-0552	830-0553

	事　業　所　名	郵便番号	住　　所	電話番号	FAX 番号
6	フィットネスデイYスタ古市	731-0123	安佐南区古市二丁目17番3-101号	225-8477	225-8499
7	デイサービスセンターここから安東	731-0153	安佐南区安東二丁目11番27号	872-2900	872-1888
8	デイサービスハピネス安東	731-0153	安佐南区安東六丁目4番52-5号	832-8817	878-8818
	通所リハビリテーション				
1	広島医療生活協同組合広島共立病院	731-0121	安佐南区中須二丁目20番20号	879-1111	879-1146
	短期入所生活介護				
1	ショートステイあすか大町	731-0121	安佐南区中須一丁目26番12号	879-1172	879-1174
2	協同短期入所生活介護事業所	731-0121	安佐南区中須二丁目19番6号	225-7188	225-7189
	短期入所療養介護				
1	介護医療院コムラ	731-0141	安佐南区相田一丁目16番29号	872-2151	872-2152
	福祉用具貸与				
1	メリィ福祉用具サービス	731-0141	安佐南区相田二丁目6番9号	225-7081	225-7082
2	日本基準寝具株式会社エコール事業部	731-0124	安佐南区大町東一丁目18番44号	877-1079	877-1323
3	株式会社セリオ広島営業所	731-0124	安佐南区大町東三丁目2番4号	831-5548	831-5549
4	パナソニックエイジフリーショップ安佐南	731-0123	安佐南区古市二丁目2番25号	831-5526	870-2212
	特定福祉用具販売				
1	メリィ福祉用具サービス	731-0141	安佐南区相田二丁目6番9号	225-7081	225-7082
2	日本基準寝具株式会社エコール事業部	731-0124	安佐南区大町東一丁目18番44号	877-1079	877-1323
3	パナソニックエイジフリーショップ安佐南	731-0123	安佐南区古市二丁目2番25号	831-5526	870-2212
	定期巡回・随時対応型訪問介護看護				
1	エコールｅｎｔａ24安佐南	731-0124	安佐南区大町東一丁目19番43号	830-5010	830-5157
2	ヘルパーステーションあすか大町24	731-0121	安佐南区中須一丁目26番12号	879-1226	879-1168
	地域密着型通所介護				
1	デイサービスひまわり	731-0141	安佐南区相田一丁目10番8号	878-8096	878-8404
2	デイサービスセンターとまとおおまち	731-0124	安佐南区大町東二丁目1番12号	877-6300	877-9610
3	機能訓練デイそらメディカルケア大町	731-0124	安佐南区大町東三丁目21番22号	870-5505	870-5505
4	ゆめか大町	731-0124	安佐南区大町東三丁目29番3号	554-0855	554-0866
5	日常生活リハそらメディカルケア毘沙門台	731-0152	安佐南区毘沙門台四丁目18番7号	879-1923	879-1923
	小規模多機能型居宅介護				
1	小規模多機能ホームおおまち	731-0124	安佐南区大町東二丁目11番4-2号	554-0551	879-0508
2	小規模多機能ホームなのか	731-0123	安佐南区古市三丁目4番5号	831-1620	876-5681
	認知症対応型共同生活介護				
1	グループホーム福寿草	731-0141	安佐南区相田二丁目15番19号	832-7110	832-7150

	事　業　所　名	郵便番号	住　　所	電話番号	FAX 番号
2	グループホームとまとおおまち	731-0124	安佐南区大町東二丁目1番12号	962-3115	877-9610
3	愛の家グループホーム広島大町	731-0124	安佐南区大町東三丁目1番18号 ハートランド大町1Ｆ	831-8885	831-8886
4	グループホーム古の市	731-0123	安佐南区古市三丁目5番3号	877-1413	299-0300
	介護医療院				
1	介護医療院コムラ	731-0141	安佐南区相田一丁目16番29号	872-2151	872-2152
	サービス付高齢者向け住宅				
1	サービス付き高齢者向け住宅 メリィハウス相田	731-0141	安佐南区相田二丁目6番9号	832-8770	832-8771
2	あすかケアプラザ高齢者専用住宅	731-0121	安佐南区中須一丁目26番12号	879-1165	879-1168
3	ケアホームハピネス安東	731-0153	安佐南区安東六丁目4番52-5号	832-8817	878-8818
	介護付有料老人ホーム				
1	ケアホーム古の市	731-0123	安佐南区古市三丁目5番2号	876-3903	299-0300

③　高取北・安西地域包括支援センター

診　療　所

	医　療　機　関　名	郵便番号	住　　所	電話番号	FAX 番号
1	やすクリニック	731-0154	安佐南区上安1丁目1-18	878-7101	878-7102
2	大本内科医院	731-0154	安佐南区上安2丁目4-36	878-8105	878-8070
3	前田皮ふ科医院	731-0154	安佐南区上安2丁目4-39	878-0202	878-0212
4	金尾医院	731-0154	安佐南区上安2丁目20-44	872-5577	872-6726
5	上安はるのひ心療科	731-0154	安佐南区上安2丁目29-3 野地ビル2F	962-6000	962-6000
6	日髙内科医院	731-0154	安佐南区上安2丁目32-21	872-3232	872-3232
7	片山内科小児科医院	731-0154	安佐南区上安6丁目26-1	878-5589	872-9056
8	クリニック　アルペンローゼ	731-0154	安佐南区上安6丁目31-1	830-3350	830-3338
9	池田内科クリニック	731-0144	安佐南区高取北1丁目4-25-1 ジョイパレス高取駅前1Ｆ	832-8600	832-8611
10	にしだ耳鼻咽喉科	731-0144	安佐南区高取北1丁目4-25	872-8733	872-8711
11	三上整形外科医院	731-0143	安佐南区長楽寺1丁目8-9	872-3311	878-7313
12	長楽寺内科・呼吸器クリニック	731-0143	安佐南区長楽寺1丁目15-3	225-7552	225-7517
13	福井内科医院	731-0143	安佐南区長楽寺2丁目13-26	872-4114	872-4571

歯 科 医 院

	医　療　機　関　名	郵便番号	住　　所	電話番号	FAX 番号
1	前田歯科	731-0154	安佐南区上安2-4-39-3Ｆ	872-6457	872-6457
2	ヒライワ歯科医院	731-0154	安佐南区上安2-32-11	872-6480	872-6580

	医療機関名	郵便番号	住所	電話番号	FAX 番号
3	土井ファミリー歯科医院	731-0154	安佐南区上安3-1-10古田ビル2Ｆ	832-7555	832-7555
4	片山歯科医院	731-0154	安佐南区上安6-26-1	878-0118	878-0610
5	おごろち歯科クリニック	731-0144	安佐南区高取北1-4-25-1	872-4044	872-4044
6	宮崎歯科医院	731-0144	安佐南区高取北3-1-35	872-5454	872-5454
7	㈲社団円林歯科医院	731-0143	安佐南区長楽寺1-8-11 田中ビル1Ｆ	872-0033	872-0033
8	㈲山脇会山脇歯科	731-0143	安佐南区長楽寺1-19-1	832-7080	832-7081

薬　　局

	薬局名	郵便番号	住所	電話番号	FAX 番号
1	パール薬局安店	731-0154	安佐南区上安1丁目1-10	872-7000	872-7000
2	アロー薬局安店	731-0154	安佐南区上安2丁目4-40	872-5510	872-0606
3	そよかぜ薬局	731-0154	安佐南区上安2丁目5-26	836-6205	836-6206
4	ペリカン薬局	731-0154	安佐南区上安2丁目20-40 1Ｆ	846-6021	846-6022
5	すずらん薬局　上安店	731-0154	安佐南区上安2丁目29-11	836-3790	836-3791
6	ヒカリ薬局	731-0154	安佐南区上安6丁目24-15	872-8655	872-8655
7	べる薬局	731-0144	安佐南区高取北1丁目4-29-5 102号	836-5420	836-5425
8	タウン薬局　高取店	731-0144	安佐南区高取北1丁目4-25	878-0100	878-1600
9	レデイ薬局長楽寺店	731-0143	安佐南区長楽寺1丁目3-16	836-3007	832-7140
10	さくらんぼ薬局長楽寺店	731-0143	安佐南区長楽寺1丁目15-3	225-8205	225-8206
11	ウォンツ長楽寺薬局	731-0143	安佐南区長楽寺1丁目29-25	872-1701	872-1793
12	エスマイル薬局長楽寺店	731-0143	安佐南区長楽寺2丁目13-30	832-6441	832-6442

介護事業所

	事業所名	郵便番号	住所	電話番号	FAX 番号
	介護予防支援				
1	広島市高取北・安西地域包括支援センター	731-0144	安佐南区高取北一丁目17番41号	878-9401	847-1475
	居宅介護支援				
1	くらしさケアプランセンターたかとり	731-0141	安佐南区相田二丁目5番35号	555-4664	555-4665
2	ユメヤ居宅介護支援事業所	731-0141	安佐南区相田五丁目35番4号	872-6068	832-6146
3	上安慈光園居宅介護支援事業所	731-0154	安佐南区上安二丁目20番33号	878-8089	878-8711
4	ケアステーションあやの実	731-0154	安佐南区上安三丁目16番13-Ⅰ -102号	225-8998	225-8940
5	IGL 居宅介護支援事業所アルペンローゼ	731-0154	安佐南区上安六丁目27番12-12号	830-3377	830-3318
6	IGL 居宅介護支援事業所ベルシャレー	731-0154	安佐南区上安六丁目31番1号	830-3366	830-3380
7	IGL 居宅介護支援事業所シャレー	731-0154	安佐南区上安六丁目31番2号	830-3326	830-3327

	事　業　所　名	郵便番号	住　　所	電話番号	FAX 番号
8	いでしたケアプランセンター	731-0144	安佐南区高取北一丁目4番30号 サンビル3Ｆ	962-2541	962-1541
9	慈光園居宅介護支援事業所	731-0144	安佐南区高取北一丁目17番41号	878-9400	847-1475
10	居宅介護支援事業所とまと	731-0142	安佐南区高取南一丁目26番21号	847-0326	555-0630
	訪問介護				
1	ユメヤ訪問介護事業所	731-0141	安佐南区相田五丁目35番4号	872-6068	832-6146
2	上安慈光園訪問介護事業所	731-0154	安佐南区上安二丁目23番5号	878-8600	878-8711
3	IGL ヘルパーステーションシャレー	731-0154	安佐南区上安六丁目31番2号	830-3324	830-3327
4	ニチイケアセンター高取	731-0144	安佐南区高取北一丁目4番30号 サンビル4Ｆ-Ｂ号	832-7562	878-5573
	訪問入浴介護				
1	慈光園訪問入浴介護事業所	731-0144	安佐南区高取北一丁目17番41号	878-8005	878-8037
	訪問看護				
1	くらしさ訪問看護ステーションたかとり	731-0141	安佐南区相田二丁目5番35号	878-1456	872-2911
2	訪問看護ステーションこあら	731-0154	安佐南区上安二丁目9番3 松岡第一ビル203号	548-5743	548-5744
3	IGL 訪問看護ステーション	731-0154	安佐南区上安六丁目31番1号	830-3375	830-3378
4	きらら訪問看護リハビリ	731-0143	安佐南区長楽寺一丁目3番3-401号	962-3166	962-3177
5	訪問看護ステーション　オリーブ	731-0143	安佐南区長楽寺一丁目35番4号 コンフォートマンモト201号室	554-1421	962-5493
6	福井内科訪問看護ステーション	731-0143	安佐南区長楽寺二丁目13番30号 -2F	832-6226	832-6227
	通所介護				
1	デイサービスセンター上安慈光園	731-0154	安佐南区上安二丁目20番33号	878-8600	878-8711
2	IGL デイサービスアルペンローゼ	731-0154	安佐南区上安六丁目27番12-12号	830-3337	830-3318
3	IGL デイサービスシャレー	731-0154	安佐南区上安六丁目31番2号	830-3323	830-3327
4	いでしたリハビリステーション高取	731-0144	安佐南区高取北一丁目4番30号 サンビル2Ｆ	962-2341	962-2342
5	デイサービスセンター慈光園	731-0144	安佐南区高取北一丁目17番41号	878-8005	878-8037
6	デイサービスセンターとまとたかとり	731-0142	安佐南区高取南一丁目11番43号	847-0347	847-0349
7	デイサービス長楽	731-0143	安佐南区長楽寺三丁目8番8号	832-8080	832-8081
	通所リハビリテーション				
1	原田整形外科病院	731-0154	安佐南区上安二丁目15番27号	878-1125	878-4176
2	介護老人保健施設ベルローゼ	731-0154	安佐南区上安六丁目31番1号	830-3339	830-3380
	短期入所生活介護				
1	ショートステイアルペンローゼ	731-0154	安佐南区上安六丁目27番12-12号	830-3422	830-3318
2	IGL ショートステイシャレー	731-0154	安佐南区上安六丁目31番2号	830-3321	830-3327
3	IGL ナーシングホームシャレー	731-0154	安佐南区上安六丁目31番2号	830-3321	830-3327
4	慈光園短期入所生活介護事業所	731-0144	安佐南区高取北一丁目17番41号	878-8005	878-8037

	事　業　所　名	郵便番号	住　　所	電話番号	FAX 番号
5	特別養護老人ホーム慈光園	731-0144	安佐南区高取北一丁目17番41号	878-8005	878-8037
6	特別養護老人ホーム高取慈光園	731-0144	安佐南区高取北一丁目17番41号	878-8005	878-8037
	短期入所療養介護				
1	介護老人保健施設ベルローゼ	731-0154	安佐南区上安六丁目31番1号	830-3333	830-3380
	福祉用具貸与				
1	アビリティーズ・ケアネット株式会社広島営業所	731-0154	安佐南区上安四丁目37番5号	535-0758	535-0760
	特定福祉用具販売				
1	アビリティーズ・ケアネット株式会社広島営業所	731-0154	安佐南区上安四丁目37番5号	535-0758	535-0760
	定期巡回・随時対応型訪問介護看護				
1	IGL 訪問サービス上安24	731-0154	安佐南区上安六丁目31番2号	830-3324	830-3327
	地域密着型通所介護				
1	デイサービスほうじゃね上安	731-0154	安佐南区上安五丁目30番12号	872-6316	962-6770
2	デイサービスつどい高取	731-0144	安佐南区高取北四丁目41番17号	832-8070	832-8071
	認知症対応型通所介護				
1	デイサービスセンターいついき上安慈光園	731-0154	安佐南区上安二丁目23番5号	878-8600	878-8711
2	ニチイケアセンター広島長楽寺	731-0143	安佐南区長楽寺一丁目24番17号	830-3731	830-3732
	小規模多機能型居宅介護				
1	小規模多機能ホームとまとやすにし	731-0142	安佐南区高取南一丁目26番21号	555-2580	555-0630
	認知症対応型共同生活介護				
1	グループホームすまいる	731-0141	安佐南区相田五丁目5番9-8号	872-3014	872-3014
2	グループホームじこう	731-0144	安佐南区高取北一丁目17番41号	878-8005	878-8037
3	グループホームとまとたかとり	731-0142	安佐南区高取南一丁目11番43号	847-0304	847-0290
4	グループホームとまとやすにし	731-0142	安佐南区高取南一丁目26番21号	555-1339	555-0630
5	グループホームとまとやす	731-0142	安佐南区高取南一丁目26番20号	209-5337	209-5338
6	ニチイケアセンター広島長楽寺	731-0143	安佐南区長楽寺一丁目24番17号	830-3731	830-3732
7	グループホームすこやかすこやか	731-0143	安佐南区長楽寺二丁目13番26号	832-6116	836-5002
	地域密着型介護老人福祉施設入所者生活介護				
1	特別養護老人ホーム高取慈光園	731-0144	安佐南区高取北一丁目17番41号	878-8005	878-8037
	介護老人福祉施設				
1	IGL ナーシングホームシャレー	731-0154	安佐南区上安六丁目31番2号	830-3321	830-3327
2	特別養護老人ホーム慈光園	731-0144	安佐南区高取北一丁目17番41号	878-8005	878-8037
	介護老人保健施設				
1	介護老人保健施設ベルローゼ	731-0154	安佐南区上安六丁目31番1号	830-3333	830-3380

	事　業　所　名	郵便番号	住　　所	電話番号	FAX 番号
	サービス付高齢者向け住宅				
1	ケアホームアルペンローゼ	731-0154	安佐南区上安六丁目27番12-12号	830-3233	830-3318
	特定施設入居者生活介護				
	◆ 養護老人ホーム				
1	養護老人ホーム上安慈光園	731-0154	安佐南区上安二丁目20番33号	878-8600	878-8711

④　東原・祇園東地域包括支援センター

診　療　所

	医　療　機　関　名	郵便番号	住　　所	電話番号	FAX 番号
1	平田内科	731-0122	安佐南区中筋1丁目3-11	870-1555	870-1202
2	みどり心のクリニック広島	731-0122	安佐南区中筋1丁目9-6-2Ｆ	836-5561	836-5570
3	矢村皮ふ科クリニック	731-0122	安佐南区中筋2丁目5-20	870-7700	870-6201
4	冨士田循環器科内科	731-0122	安佐南区中筋3丁目27-16	870-1700	870-1701
5	河毛クリニック	731-0122	安佐南区中筋3丁目28-13	870-6200	870-6060
6	ふじた消化器内科クリニック	731-0122	安佐南区中筋4丁目13-15	870-6688	870-6688
7	クリニックいけだ	731-0113	安佐南区西原1丁目8-13	850-3735	850-3736
8	ふじい内科循環器科	731-0113	安佐南区西原1丁目25-13-1	850-0860	850-0861
9	かがわファミリークリニック	731-0113	安佐南区西原2丁目32-19	875-0012	875-0015
10	西原在宅検診クリニック	731-0113	安佐南区西原7丁目5-4	874-5511	850-0510
11	すがはら小児科アレルギー科クリニック	731-0113	安佐南区西原8丁目1-13 2Ｆ	850-2020	850-2929
12	むらた眼科	731-0113	安佐南区西原8丁目1-15-202	874-4333	874-4334
13	西原なかむらクリニック	731-0113	安佐南区西原8丁目1-15-302	874-1333	874-1444
14	池上内科小児科医院	731-0113	安佐南区西原8丁目39-12	875-1141	875-0141
15	原田リハビリ整形外科	731-0111	安佐南区東野2丁目21-20	870-5555	870-5522
16	みやたけ医院	731-0111	安佐南区東野3丁目7-17	870-1100	870-1123
17	つじ心療内科	731-0112	安佐南区東原1丁目1-2-2Ｆ	850-3055	850-3101
18	かわした泌尿器科クリニック	731-0112	安佐南区東原1丁目1-2-3Ｆ	832-2805	832-2806
19	まゆみ眼科クリニック	731-0112	安佐南区東原1丁目1-2-3Ｆ	832-5878	832-5879
20	ましの皮ふ科クリニック	731-0112	安佐南区東原1丁目1-2-4Ｆ	832-2834	832-2833
21	わたなべ耳鼻咽喉科・アレルギー科	731-0112	安佐南区東原1丁目1-2-4Ｆ	850-0131	850-0132
22	わんぱくキッズクリニック	731-0112	安佐南区東原1丁目1-2-4Ｆ	850-1755	850-1766

歯科医院

	医療機関名	郵便番号	住所	電話番号	FAX番号
1	森川歯科医院	731-0122	安佐南区中筋1-18-25	876-1155	876-1155
2	中筋歯科クリニック	731-0122	安佐南区中筋3-7-18 パレグレース中筋ビル2F	831-0578	831-0579
3	㈲双葉会こはだ歯科医院	731-0122	安佐南区中筋3-27-16 中筋クリニックビル4F	870-3388	870-3025
4	青木歯科医院	731-0135	安佐南区長束1-2-22	874-1180	874-5416
5	はしはら歯科クリニック	731-0113	安佐南区西原1-7-22	832-2211	832-2212
6	さおとめ歯科医院	731-0113	安佐南区西原2-11-8	850-1740	850-1741
7	八島歯科クリニック	731-0113	安佐南区西原4-35-10	874-2646	874-2645
8	㈲ミモザ歯科	731-0113	安佐南区西原5-13-14	555-7123	871-5112
9	祇園歯科クリニック	731-0113	安佐南区西原5-17-1	874-4416	874-4428
10	松本歯科クリニック	731-0113	安佐南区西原8-34-5 サンパレス元山ビル2F	871-5727	871-5728
11	西原ひだまり歯科	731-0113	安佐南区西原9-19-24	874-4188	209-0078
12	はまもと歯科医院	731-0111	安佐南区東野2-11-29	877-8888	877-8807
13	㈲もりした歯科クリニック	731-0112	安佐南区東原2-6-32-101	874-6613	874-6613

薬局

	薬局名	郵便番号	住所	電話番号	FAX番号
1	中筋アトム薬局	731-0122	安佐南区中筋1丁目3-11 1F	830-5625	830-5626
2	あすか薬局　中筋店	731-0122	安佐南区中筋1丁目9-10	962-0775	962-0776
3	マザー薬局中筋店	731-0122	安佐南区中筋2丁目5-20 2F 中田ビル202	870-6236	209-0360
4	パール薬局中筋店	731-0122	安佐南区中筋4丁目13-15	830-0577	870-3078
5	ふじい薬局調剤	731-0135	安佐南区長束1丁目2-22	874-0777	874-0777
6	まえだ薬局西原店	731-0113	安佐南区西原1丁目25-39-4	850-0731	850-0730
7	ぎおんの加藤薬局	731-0113	安佐南区西原4丁目10-14	881-0686	871-6627
8	西原にんじん薬局	731-0113	安佐南区西原4丁目11-20	832-5517	832-5518
9	にしはらの加藤薬局	731-0113	安佐南区西原6丁目2-16	832-2302	832-2314
10	ミント薬局　西原店	731-0113	安佐南区西原8丁目1-15-201	874-5454	874-5544
11	蔵本薬局	731-0113	安佐南区西原8丁目28-7	962-1003	962-1004
12	ぶどう薬局	731-0113	安佐南区西原8丁目33-3	874-8788	874-8766
13	ウエルシア薬局広島西原店	731-0113	安佐南区西原8丁目38-29	832-3277	832-3278
14	ひがしの薬局	731-0111	安佐南区東野2丁目12-15 1F	962-2241	962-2243
15	ひがしの三丁目薬局	731-0111	安佐南区東野3丁目7-24	207-4538	207-4539
16	さんくす薬局　東原店	731-0112	安佐南区東原1丁目1-2 シーブリーズ東原7番館	850-0530	850-0560

介護事業所

	事　業　所　名	郵便番号	住　　所	電話番号	FAX 番号
	介護予防支援				
1	広島市東原・祇園東地域包括支援センター	731-0112	安佐南区東原三丁目14番4号	850-2220	850-1107
	居宅介護支援				
1	サンキ・ウエルビィ介護センター安佐南	731-0122	安佐南区中筋四丁目4番21号201	831-1070	831-1071
2	居宅介護支援事業所ケアセンターたまゆら	731-0113	安佐南区西原一丁目1番8号	850-0052	850-0053
3	しあわせづくりケアプランセンター	731-0113	安佐南区西原三丁目11番1号	836-4165	050-3737-8996
4	ながお居宅介護支援事業所	731-0113	安佐南区西原四丁目10番12号	871-8862	850-2737
5	広島ハートケアプランセンター	731-0113	安佐南区西原七丁目6番11号	207-4770	225-7571
6	医療法人社団聖愛会ぎおん牛田病院居宅介護支援事業所	731-0113	安佐南区西原八丁目28番14-103号	836-6266	836-6260
7	ケアプランセンターやすらぎ西原	731-0113	安佐南区西原八丁目33番3号	962-0170	962-0181
8	協同居宅介護支援事業所	731-0113	安佐南区西原九丁目8番22号	874-4115	874-1451
9	居宅介護支援事業所みゆ	731-0111	安佐南区東野三丁目23番6-101号	554-0701	554-0702
10	東原慈光園居宅介護支援事業所	731-0112	安佐南区東原三丁目14番4号	850-1109	850-1107
	訪問介護				
1	ゆうそら広島	731-0122	安佐南区中筋一丁目9番6号 ロイヤルニシムラ501号室	847-5665	847-5664
2	株式会社アイ・テック介護サービスふれあい安佐南事業所	731-0122	安佐南区中筋一丁目13番3号 西幸ビル3Ｆ	831-6580	831-6581
3	サンキ・ウエルビィ介護センター安佐南	731-0122	安佐南区中筋四丁目4番21-201号	831-1070	831-1071
4	しあわせづくり訪問介護	731-0113	安佐南区西原三丁目11番1号	836-4165	050-3737-2415
5	ヘルパーステーションながお	731-0113	安佐南区西原四丁目17番17号	871-8600	871-8863
6	おおぞら介護安佐南サービスセンター	731-0113	安佐南区西原四丁目33番41号 第2森下ビル203号	850-0892	871-8143
7	介護事業所となり	731-0113	安佐南区西原六丁目29番12号 コーポ F.M.A201	555-8688	555-8701
8	ぎおん牛田病院ヘルパーステーション	731-0113	安佐南区西原八丁目29番24号	875-0134	875-0135
9	ふれあい訪問介護ステーション西原	731-0113	安佐南区西原八丁目33番3号	555-5808	962-0705
10	ヘルパーステーション虹訪問介護事業所	731-0113	安佐南区西原九丁目8番22号	225-7790	871-1081
11	アーク訪問介護事業所	731-0111	安佐南区東野一丁目21番31-101号	846-6620	846-6625
12	東原慈光園訪問介護事業所	731-0112	安佐南区東原三丁目14番4号	850-1108	850-1107
	訪問看護				
1	ミライこどもケア訪問看護リハビリステーション	731-0122	安佐南区西原五丁目13番15号	962-9975	962-9976
2	ぎおん牛田病院訪問看護ステーション	731-0113	安佐南区西原八丁目29番24号	875-0134	875-0135
3	ふれあい訪問看護ステーション西原	731-0113	安佐南区西原八丁目33番3号	962-0730	962-0731
4	訪問看護ステーションふれあい協同	731-0113	安佐南区西原九丁目8番22号	555-1768	555-1769

	事　業　所　名	郵便番号	住　　所	電話番号	FAX 番号
5	訪問看護ステーションみゆ	731-0111	安佐南区東野三丁目23番6-101号	554-0701	554-0702
	通所介護				
1	ツクイ広島中筋	731-0122	安佐南区中筋一丁目4番8号	831-8332	831-8334
2	ここから中筋	731-0122	安佐南区中筋一丁目9番20号	962-3012	962-3013
3	広島中筋ケアセンターそよ風	731-0122	安佐南区中筋一丁目15番10号	831-6671	831-6672
4	デイサービス梅の里	731-0122	安佐南区中筋二丁目17番56号	554-1234	554-1235
5	フィットネスデイYスタ西原	731-0113	安佐南区西原六丁目27番8-101号 アヴニール五軒屋	548-0421	548-0448
6	デイサービスセンターひまわり	731-0113	安佐南区西原九丁目8番22号	874-4085	874-4093
7	デイサービスセンターかがやき安佐南	731-0111	安佐南区東野二丁目18番6号	831-1178	831-1179
8	デイサービスセンター東原慈光園	731-0112	安佐南区東原三丁目14番4号	850-1108	850-1107
	通所リハビリテーション				
1	医療法人博善会長尾医院	731-0113	安佐南区西原四丁目17番11号	874-3055	871-8863
2	医療法人社団聖愛会ぎおん牛田病院	731-0113	安佐南区西原八丁目29番24号	850-3116	850-2600
	短期入所生活介護				
1	広島中筋ケアセンターそよ風	731-0122	安佐南区中筋一丁目15番10号	831-6671	831-6672
2	菜の華短期入所生活介護事業所	731-0113	安佐南区西原一丁目18番5号	850-0023	850-0112
3	特別養護老人ホーム菜の華	731-0113	安佐南区西原一丁目18番5号	850-0023	850-0112
	短期入所療養介護				
1	西原セントラルクリニック	731-0113	安佐南区西原八丁目33番3号	871-1115	871-1167
	定期巡回・随時対応型訪問介護看護				
1	ふれあいケア24西原	731-0113	安佐南区西原八丁目33番3号	555-5808	962-0705
2	定期巡回ふれあい協同	731-0113	安佐南区西原九丁目8番22号	555-1768	555-1769
	地域密着型通所介護				
1	リハプライド・中筋	731-0122	安佐南区中筋一丁目16番8号	962-5886	962-5887
2	リハビリデイサービスあらき	731-0122	安佐南区中筋三丁目6番23号	209-8830	209-8830
3	在宅介護支援センターデイサービスたまゆら	731-0113	安佐南区西原一丁目1番8号	850-0016	850-0017
4	健康ストレッチデイサービスメディスポ	731-0103	安佐南区西原五丁目7番8-101号	209-0803	209-0803
	認知症対応型通所介護				
1	ニチイケアセンター広島東原	731-0112	安佐南区東原二丁目8番12号	832-3025	832-3026
2	デイサービスセンター東原慈光園そよかぜ	731-0112	安佐南区東原三丁目14番4号	850-1108	850-1107
	小規模多機能型居宅介護				
1	小規模多機能ふれあい協同	731-0113	安佐南区西原九丁目8番22号	555-5188	555-4133
2	ニチイケアセンター広島東原	731-0112	安佐南区東原二丁目8番12号	832-3020	874-5156

	事　業　所　名	郵便番号	住　　所	電話番号	FAX 番号
	認知症対応型共同生活介護				
1	グループホームふれあい東野	731-0111	安佐南区東野三丁目30番21号	876-3122	876-3121
2	ニチイケアセンター広島東原	731-0112	安佐南区東原二丁目8番12号	832-3025	832-3026
3	愛の家グループホーム広島東原	731-0112	安佐南区東原二丁目9番4号	850-0802	850-0805
	介護老人福祉施設				
1	特別養護老人ホーム菜の華	731-0113	安佐南区西原一丁目18番5号	850-0023	850-0112
	サービス付高齢者向け住宅				
1	医療法人博善会ケアビレッジながお	731-0113	安佐南区西原四丁目17番17号	871-8600	871-8863
2	サービス付き高齢者向け住宅ナーシングホームぎおん牛田	731-0113	安佐南区西原八丁目29番24号	875-0134	875-0135
3	ふれあいホーム西原	731-0113	安佐南区西原八丁目33番3号	874-8808	871-1167
4	S グラン安佐南	731-0111	安佐南区東野二丁目18番6号	831-1177	831-1179
	特定施設入居者生活介護				
	◆ 介護付有料老人ホーム				
1	介護付有料老人ホームほのぼの苑西原	731-0113	安佐南区西原六丁目14番10号	850-1201	850-1170

⑤　祇園・長東地域包括支援センター

診　療　所

	医　療　機　関　名	郵便番号	住　　所	電話番号	FAX 番号
1	地主クリニック	731-0138	安佐南区祇園2丁目12-19	871-8885	871-8886
2	堀江医院	731-0138	安佐南区祇園2丁目22-28	874-0071	875-0770
3	桑原循環器内科クリニック	731-0138	安佐南区祇園2丁目26-8	875-3223	875-3220
4	向井眼科	731-0138	安佐南区祇園2丁目41-1	874-6633	874-8053
5	すぎたクリニック	731-0138	安佐南区祇園3丁目5-11	846-5523	846-5527
6	わかば皮ふ形成クリニック	731-0138	安佐南区祇園3丁目7-2-3F	832-5055	832-5056
7	祇園わだ内科クリニック	731-0138	安佐南区祇園3丁目13-28	874-2777	554-2255
8	ふろなか内科呼吸器アレルギークリニック	731-0138	安佐南区祇園3丁目15-25	832-2280	832-2210
9	小島クリニック	731-0138	安佐南区祇園4丁目8-5	874-2262	874-2606
10	児玉医院	731-0138	安佐南区祇園4丁目50-24	875-1515	871-3707
11	フジハラレディースクリニック	731-0138	安佐南区祇園5丁目2-1	850-1815	871-1788
12	いしばし耳鼻咽喉科クリニック	731-0138	安佐南区祇園5丁目2-45-201	850-1231	850-1232
13	ひだまりこどもアレルギー科クリニック	731-0138	安佐南区祇園5丁目2-45-204	832-3300	832-3301
14	おおえクリニック　内科・糖尿病内科	731-0138	安佐南区祇園5丁目2-45-301	832-2700	832-2701
15	たけなか眼科	731-0138	安佐南区祇園5丁目2-45-302	850-2711	850-2712

	医療機関名	郵便番号	住所	電話番号	FAX番号
16	よりしま内科外科医院	731-0138	安佐南区祇園6丁目21-16	874-0020	871-0170
17	津田医院	731-0135	安佐南区長束3丁目10-31	874-0236	874-0236
18	田中医院	731-0135	安佐南区長束5丁目32-2-2	239-2050	239-4189
19	山下内科小児科医院	731-0136	安佐南区長束西1丁目1-42	237-3344	237-3322
20	おち眼科医院	731-0137	安佐南区山本1丁目5-15	871-2233	871-6215
21	石井整形外科リハビリクリニック	731-0137	安佐南区山本1丁目9-26	875-0022	875-0083
22	西山皮ふ科アレルギー科	731-0137	安佐南区山本1丁目9-26	875-0039	875-0038
23	にしお小児科アレルギー科	731-0137	安佐南区山本1丁目9-26	850-1138	850-2038
24	さだひで腎・泌尿器科クリニック	731-0137	安佐南区山本1丁目9-26-2F	846-5011	
25	近藤内科クリニック	731-0137	安佐南区山本1丁目19-36	874-0139	875-3262
26	祇園すやま眼科クリニック	731-0137	安佐南区山本3丁目1-10	836-3505	836-3555
27	祇園ふたばこどもクリニック	731-0137	安佐南区山本3丁目1-12	871-7770	871-7774
28	数佐内科胃腸科	731-0137	安佐南区山本4丁目26-23	871-7600	871-7137
29	耳鼻咽喉科荒木クリニック	731-0137	安佐南区山本4丁目26-23	871-3736	871-3739
30	たなべ春日野クリニック	731-0139	安佐南区山本新町2丁目18-9	554-1447	554-1448

歯科医院

	医療機関名	郵便番号	住所	電話番号	FAX番号
1	下祇園駅前歯科	731-0138	安佐南区祇園1-6-5	875-3725	875-3725
2	山野井歯科医院	731-0138	安佐南区祇園1-10-19	874-0413	875-1581
3	安佐祇園デンタルクリニック	731-0138	安佐南区祇園2-11-16	874-1184	874-8040
4	岡橋歯科医院	731-0138	安佐南区祇園2-23-20	874-0151	875-6732
5	亀宝歯科医院	731-0138	安佐南区祇園2-31-16-1	555-5577	555-5578
6	きたがわ歯科クリニック	731-0138	安佐南区祇園3-64-6	225-7648	225-7623
7	あおば歯科	731-0138	安佐南区祇園5-3-8	846-2525	846-2525
8	吉光歯科医院	731-0135	安佐南区長束3-38-27	239-1885	238-2057
9	明見歯科医院	731-0136	安佐南区長束西1-5-9	509-0501	509-0508
10	横山歯科医院	731-0136	安佐南区長束西3-1-40	238-9221	238-7160
11	中井歯科医院	731-0137	安佐南区山本1-8-19	871-5353	871-5454
12	やまさき歯科	731-0137	安佐南区山本1-9-26	875-5783	875-5783
13	さくら矯正歯科クリニック	731-0137	安佐南区山本2-3-26 ソレアード祇園103	225-6535	225-6536
14	かなで歯科クリニック	731-0137	安佐南区山本3-1-5堀田ビル102	962-2275	962-2273
15	ふなはし歯科医院	731-0137	安佐南区山本3-6-6	846-3413	846-3413
16	新見歯科医院	731-0137	安佐南区山本4-7-7	871-0365	871-0365

	医　療　機　関　名	郵便番号	住　　所	電話番号	FAX 番号
17	よしみ歯科クリニック	731-0137	安佐南区山本4-26-23 吉田ビル4Ｆ	962-0443	962-0444
18	春日野歯科クリニック	731-0139	安佐南区山本新町2-18-9-8	850-3239	850-3244

薬　　局

	薬　局　名	郵便番号	住　　所	電話番号	FAX 番号
1	ぎおん中央薬局	731-0138	安佐南区祇園2丁目12-27	871-7775	871-6665
2	林薬局　上祇園店	731-0138	安佐南区祇園2丁目22-24	850-2203	850-2055
3	ぎおん薬局	731-0138	安佐南区祇園2丁目42-13	875-1245	874-6559
4	林薬局	731-0138	安佐南区祇園2丁目47-23	874-0203	874-0203
5	イオン薬局　広島祇園店	731-0138	安佐南区祇園3丁目2-1 イオン広島祇園店1F	832-3105	832-3104
6	ミント薬局下祇園店	731-0138	安佐南区祇園3丁目7-2	962-0900	962-0910
7	祇園プラス薬局	731-0138	安佐南区祇園3丁目12-12-1	225-7158	225-7168
8	ウォンツ祇園薬局	731-0138	安佐南区祇園3丁目15-21	850-2677	850-2678
9	クルーズ薬局　祇園店	731-0138	安佐南区祇園5丁目2-45-101	850-1220	850-1221
10	マスダ薬局	731-0138	安佐南区祇園6丁目17-12	874-7015	874-7046
11	有限会社　林薬局　北祇園店	731-0138	安佐南区祇園6丁目21-8	962-3480	962-3481
12	安芸長束駅前薬局	731-0135	安佐南区長束4丁目1-11	225-7497	225-7498
13	オール薬局山本店	731-0137	安佐南区山本1丁目11-10	875-0008	875-0010
14	ミック・ヤマモト薬局	731-0137	安佐南区山本1丁目21-13	554-0202	554-0202
15	パール薬局　山本店	731-0137	安佐南区山本3丁目1-15	962-5211	962-5211
16	ワイズ薬局	731-0137	安佐南区山本4丁目26-23 吉田ビル1Ｆ	871-7500	871-7510
17	はる薬局	731-0139	安佐南区山本新町2丁目18-9-10 1Ｆ	554-1508	554-1508

介護事業所

	事　業　所　名	郵便番号	住　　所	電話番号	FAX 番号
	介護予防支援				
1	広島市祇園・長束地域包括支援センター	731-0137	安佐南区山本一丁目4番25号	875-0511	875-0513
	居宅介護支援				
1	野村病院居宅介護支援事業所 「あさみなみ」	731-0138	安佐南区祇園二丁目42番14号	875-1585	875-1582
2	ケアプランよりしま	731-0138	安佐南区祇園二丁目44番6号	962-1232	850-1028
3	介護相談室かがやき	731-0138	安佐南区祇園二丁目47番8号	209-6641	209-6664
4	ケアマネオフィスそらいろ	731-0138	安佐南区祇園三丁目16番1-101号	962-4985	962-9588
5	オムエル祇園居宅介護支援事業所	731-0138	安佐南区祇園五丁目2番45-303号 祇園クリニックビル3階	874-8150	875-0070

	事　業　所　名	郵便番号	住　　所	電話番号	FAX 番号
6	ニックス安佐南居宅介護支援事業所	731-0135	安佐南区長束二丁目12番28号	962-7405	962-7406
7	居宅介護支援事業所幸家	731-0135	安佐南区長束四丁目9番4-207号	230-0227	230-0228
8	居宅介護支援事業所こじま	731-0135	安佐南区長束四丁目10番7号	509-2018	509-2023
9	みこころケアセンター	731-0135	安佐南区長束六丁目4番1号	874-3556	874-3941
10	居宅介護支援事業所ハピネス	731-0139	安佐南区山本新町一丁目11番1号	871-8817	871-8816
11	居宅介護支援事業所春日野園	731-0139	安佐南区山本新町二丁目18番9-14号	832-4165	871-4166
12	居宅介護支援事業所和	731-0139	安佐南区山本新町四丁目3番11号	850-1008	850-1009
	訪問介護				
1	ファミーユ祇園ヘルパーステーション	731-0138	安佐南区祇園二丁目5番15号	846-1301	846-1313
2	しらかば訪問介護事業所	731-0138	安佐南区祇園二丁目14番6-9号	871-4227	832-5567
3	訪問介護事業所ポケット	731-0138	安佐南区祇園三丁目21番30号	962-5264	962-5284
4	ヘルパーステーションこじま	731-0138	安佐南区祇園四丁目8番2号Ａ101 フィールド4番館	554-1470	554-1470
5	オムエル祇園ヘルパーステーション	731-0138	安佐南区祇園五丁目2番45-303号 祇園クリニックビル3階	875-2761	875-0070
6	ニックス安佐南訪問介護事業所	731-0135	安佐南区長束二丁目12番28号	962-7405	962-7406
7	ヘルパーステーション幸家	731-0135	安佐南区長束四丁目9番4-207号	230-0227	230-0228
8	野村病院ヘルパーステーション 「ながつか」	731-0135	安佐南区長束六丁目1番10号	832-5677	832-5688
9	みこころケアセンター	731-0135	安佐南区長束六丁目4番1号	874-3556	874-3941
10	訪問介護ゆえん	731-0135	安佐南区長束六丁目10番8号	225-7620	555-0200
11	ニチイケアセンター山本	731-0137	安佐南区山本三丁目25番6号	850-2551	871-0660
12	サンキ・ウエルビィ介護センター祇園	731-0137	安佐南区山本四丁目11番24号	850-2380	846-0032
13	ヘルパーステーションハピネス	731-0139	安佐南区山本新町一丁目11番1号	871-8817	871-8816
	訪問入浴介護				
1	サンキ・ウエルビィ介護センター祇園	731-0137	安佐南区山本四丁目11番24号	850-2380	846-0032
	訪問看護				
1	訪問看護ステーション「あさみなみ」	731-0138	安佐南区祇園二丁目42番14号	875-9671	875-9672
2	訪問看護よりしま	731-0138	安佐南区祇園二丁目44番6号	875-8393	850-1028
3	訪問看護ステーションかがやき	731-0138	安佐南区祇園二丁目47番8号	875-6752	875-6751
4	訪問看護ステーションきぼう	731-0135	安佐南区長束二丁目9番4号	962-8380	962-8381
5	訪問看護ステーションキュアシス	731-0135	安佐南区長束五丁目33番14号3階	070-4722-3214	962-2284
6	訪問看護ステーションそれいゆ安佐南事業所	731-0137	安佐南区山本一丁目25-27-101	554-1465	554-1464
	通所介護				
1	野村病院デイサービスセンター 「ぎおん」	731-0138	安佐南区祇園二丁目42番34号	832-3857	832-3856
2	デイサービスよりしま	731-0138	安佐南区祇園二丁目44番6号	962-1266	962-1261

	事　業　所　名	郵便番号	住　　所	電話番号	FAX 番号
3	デイサービスセンターあゆみ	731-0138	安佐南区祇園五丁目2番45-303号	874-8152	874-8180
4	デイサービス「いでしたの日々」	731-0138	安佐南区祇園五丁目7番2号 ラゾーナ祇園1Ｆ	962-0701	962-0761
5	ニックスデイサービスベース長束	731-0135	安佐南区長束二丁目12番28号	962-7404	962-7406
6	ふれあいデイサービス・安佐南	731-0136	安佐南区長束西二丁目11番5号	237-6680	237-6681
7	デイサービスハピネス	731-0139	安佐南区山本新町一丁目11番1号	871-8817	871-8816
8	デイサービスもみの木	731-0139	安佐南区山本新町二丁目18番9-14号	850-1124	871-4166
9	デイサービスセンター和	731-0139	安佐南区山本新町四丁目3番11号	850-1008	850-1009
	通所リハビリテーション				
1	地主クリニック	731-0138	安佐南区祇園二丁目12番19号	871-0008	871-0015
2	野村病院	731-0138	安佐南区祇園二丁目42番34号	832-2255	832-2256
3	小島クリニック	731-0138	安佐南区祇園四丁目8番5号	874-2262	874-2606
4	よりしま内科外科医院	731-0138	安佐南区祇園六丁目21番16号	874-3393	871-0203
	短期入所生活介護				
1	ショートステイハピネス	731-0139	安佐南区山本新町一丁目11番1号	871-8817	871-8816
2	特別養護老人ホーム春日野園	731-0139	安佐南区山本新町二丁目18番9-14号	832-4165	871-4166
3	ショートステイセンター和	731-0139	安佐南区山本新町四丁目3番11号	850-1008	850-1009
4	特別養護老人ホーム和	731-0139	安佐南区山本新町四丁目3番11号	850-1008	850-1009
	福祉用具貸与				
1	福祉用具貸与事業所ハピネス	731-0139	安佐南区山本新町一丁目11番1号	871-8817	871-8816
	特定福祉用具販売				
1	特定福祉用具販売事業所ハピネス	731-0139	安佐南区山本新町一丁目11番1号	871-8817	871-8816
	地域密着型通所介護				
1	リハビリデイサービスＤｏ！たなか	731-0138	安佐南区祇園一丁目14番7号	871-5177	871-5177
2	デイサービス笑夢	731-0138	安佐南区祇園二丁目5番15号	846-1300	846-1313
3	みこころデイサービスセンター	731-0135	安佐南区長束六丁目4番1号	874-3556	874-3941
	小規模多機能型居宅介護				
1	サンキ・ウエルビィ　小規模多機能センター祇園	731-0137	安佐南区山本四丁目11番24号	962-2662	875-5700
	認知症対応型共同生活介護				
1	グループホームヴィーヴル祇園	731-0138	安佐南区祇園四丁目8番5号	874-2707	874-2507
2	グループホームたのしい家安佐南	731-0138	安佐南区祇園六丁目12番31号	850-2221	871-1221
3	グループホームほのぼの苑長束	731-0136	安佐南区長束西三丁目1番5号	230-3030	230-3040
4	サンキ・ウエルビィ グループホーム祇園	731-0137	安佐南区山本四丁目11番24号	962-2675	846-0032
5	グループホームたのしい家祇園山本	731-0137	安佐南区山本四丁目12番56-3号	832-3221	875-0821

	事　業　所　名	郵便番号	住　　所	電話番号	FAX 番号
	介護老人福祉施設				
1	特別養護老人ホーム春日野園	731-0139	安佐南区山本新町二丁目18番9-14号	832-4165	871-4166
2	特別養護老人ホーム和	731-0139	安佐南区山本新町四丁目3番11号	850-1008	850-1009
	サービス付高齢者向け住宅				
1	サービス付き高齢者向け住宅まどか	731-0135	安佐南区長束四丁目10番7号	509-2022	509-2023
2	みこころの家	731-0135	安佐南区長束六丁目4番1号	874-3556	874-3941
3	ケアホームハピネス	731-0139	安佐南区山本新町一丁目11番1号	871-8817	871-8816
	特定施設入居者生活介護				
	◆ 介護付有料老人ホーム				
1	ドエル祇園	731-0138	安佐南区祇園二丁目5番18号	832-2828	832-2827
2	介護付き有料老人ホームヴィーヴル祇園	731-0138	安佐南区祇園四丁目8番7号	874-2227	874-7117
	住宅型有料老人ホーム				
1	住宅型有料老人ホームファミーユ祇園	731-0138	安佐南区祇園二丁目5番15号	846-0088	846-1313
2	アヴィラージュ広島長束	731-0135	安佐南区長束六丁目1番10号	962-2136	962-2137
3	住宅型有料老人ホームゆえん祇園	731-0135	安佐南区長束六丁目10番8号	225-7620	555-0200

⑥　戸山・伴・大塚地域包括支援センター

診　療　所

	医　療　機　関　名	郵便番号	住　　所	電話番号	FAX 番号
1	矢野脳神経外科・やのこどもクリニック	731-3167	安佐南区大塚西1丁目24-12	849-2500	811-8655
2	とよた内科クリニック	731-3167	安佐南区大塚西3丁目11-5	849-6188	849-6187
3	斉藤内科医院	731-3167	安佐南区大塚西4丁目8-31	849-5750	849-5751
4	中増整形外科クリニック	731-3167	安佐南区大塚西4丁目17-1	299-6500	299-6550
5	佐々木整形外科クリニック	731-3165	安佐南区伴中央4丁目3-20	848-1030	848-6776
6	伊藤内科医院	731-3165	安佐南区伴中央4丁目7-10	848-6111	848-3340
7	マツモト外科整形外科	731-3164	安佐南区伴東5丁目12-4	848-4311	848-4312
8	西村小児科	731-3164	安佐南区伴東5丁目19-23	849-6030	849-6031
9	和泉内科消化器医院	731-3164	安佐南区伴東5丁目19-25-3	830-1900	830-1901
10	安佐南内科リウマチ科クリニック	731-3164	安佐南区伴東5丁目21-35	849-6200	849-6202
11	沼田診療所	731-3164	安佐南区伴東7丁目38-10	848-4486	848-5208
12	あべ内科小児科	731-3164	安佐南区伴東7丁目59-1	848-7888	848-6688
13	耳鼻咽喉科くにもと医院	731-3164	安佐南区伴東7丁目59-28	811-8133	811-8032
14	クオッカ眼科クリニック	731-3168	安佐南区伴南1丁目5-18-8-201	849-6699	849-5599

	医　療　機　関　名	郵便番号	住　　所	電話番号	FAX 番号
15	こころ耳鼻咽喉科	731-3168	安佐南区伴南1丁目5-18-8 ゆめビル202	849-4187	849-4197
16	こころ・チャイルド・クリニック	731-3168	安佐南区伴南1丁目5-18-8-301	849-5519	849-5514
17	こころ皮ふ科クリニック	731-3168	安佐南区伴南1丁目5-18-8-303	849-5477	849-5478
18	こころ・やのファミリークリニック	731-3168	安佐南区伴南4丁目1-10	811-8277	811-8278
19	まつおか内科生活習慣病クリニック	731-3168	安佐南区伴南5丁目1-1	962-7700	962-7701
20	大中医院	731-3271	安佐南区沼田町阿戸2811-1	839-2016	839-3110

歯 科 医 院

	医　療　機　関　名	郵便番号	住　　所	電話番号	FAX 番号
1	中島歯科クリニック	731-3167	安佐南区大塚西2-1-32 第12平勝ビル201	849-4220	849-4221
2	はなのき歯科クリニック	731-3167	安佐南区大塚西6-6-1	811-8915	811-8916
3	谷口歯科医院	731-3164	安佐南区伴東4-7-27	848-0014	848-3073
4	第一歯科医院	731-3164	安佐南区伴東5-8-18	848-3100	848-9531
5	かしわ歯科医院	731-3164	安佐南区伴東5-20-44	848-7775	848-7775
6	㈲大原駅前歯科	731-3164	安佐南区伴東7-59-1	849-0305	849-0305
7	ゆめ歯科クリニック	731-3168	安佐南区伴南1-5-18-8-302	811-8241	811-8241
8	エフ・デンタルクリニック	731-3168	安佐南区伴南4-1-1	849-5151	849-5152
9	こころ衣笠歯科医院	731-3168	安佐南区伴南4-3-30	849-1200	849-1117

薬　　局

	薬　局　名	郵便番号	住　　所	電話番号	FAX 番号
1	大塚薬局	731-3167	安佐南区大塚西1丁目24-11	849-2626	849-2727
2	Aシティ薬局	731-3167	安佐南区大塚西3丁目13-20	848-8111	848-2377
3	パークフロント薬局	731-3167	安佐南区大塚西4丁目8-31	849-5539	849-5541
4	ミック・めばえ薬局	731-3167	安佐南区大塚西6丁目12-1	849-4123	849-4123
5	沼田スマイル薬局	731-3165	安佐南区伴中央4丁目7-8	555-8221	555-8217
6	オール薬局　沼田店	731-3164	安佐南区伴東5丁目19-23	849-5567	849-5568
7	ププレひまわり薬局伴東店	731-3164	安佐南区伴東5丁目21-2	836-3577	836-3588
8	もみじ薬局沼田店	731-3164	安佐南区伴東7丁目9-1	848-7171	848-7676
9	ドレミ薬局沼田店	731-3164	安佐南区伴東7丁目38-11	849-5439	848-3254
10	さんくす薬局沼田店	731-3164	安佐南区伴東7丁目58-3	849-4660	849-4661
11	くるみ薬局沼田店	731-3164	安佐南区伴東7丁目59-1	848-7890	848-6622
12	ウォンツ沼田伴薬局	731-3164	安佐南区伴東7丁目61-1	209-3417	209-3418
13	クルーズ薬局西風新都店	731-3168	安佐南区伴南1丁目5-18-8-101	849-6505	849-6506

	薬　局　名	郵便番号	住　　所	電話番号	FAX 番号
14	ウォンツフレスポ西風新都薬局	731-3168	安佐南区伴南4丁目1-1	849-6307	849-6317

介護事業所

	事　業　所　名	郵便番号	住　　所	電話番号	FAX 番号
	介護予防支援				
1	広島市戸山・伴・大塚地域包括支援センター	731-3165	安佐南区伴中央二丁目5番12号	849-5860	849-5861
	居宅介護支援				
1	IGL 居宅介護支援事業所西風	731-3167	安佐南区大塚西二丁目5番8号	848-3395	848-3314
2	メリィケアプランセンター	731-3167	安佐南区大塚西三丁目1番20号	849-2325	849-2321
3	居宅介護支援事業所あいの丘	731-3166	安佐南区大塚東三丁目3番9号	811-8187	811-8186
4	居宅介護支援事業所あかつき	731-3163	安佐南区伴北七丁目26番22号	080-7610-1084	050-3535-6938
5	居宅介護支援事業所若葉台	731-3163	安佐南区伴北七丁目32番27号	849-0861	848-5078
6	居宅介護支援事業所シェアハピネス	731-3165	安佐南区伴中央二丁目8番13号 アリウス2番館103号	836-7770	836-7775
7	ファミリーケア居宅介護支援事業所	731-3165	安佐南区伴中央六丁目16番44-3号	555-8866	849-4116
8	居宅介護センター和楽荘	731-3169	安佐南区伴西五丁目1432番地1	848-5221	848-4579
9	ゆうあい居宅介護支援事業所	731-3164	安佐南区伴東二丁目30番11号	848-2639	848-7333
10	信愛会居宅介護支援事業所	731-3164	安佐南区伴東五丁目8番24号	848-8860	848-8868
11	トラパンダ居宅介護支援事業所	731-3164	安佐南区伴東七丁目41番12号	849-4515	849-4516
12	医療法人社団聖愛会とやま居宅介護支援事業所	731-3272	安佐南区沼田町吉山風呂ノ元980番1	839-3941	839-3940
	訪問介護				
1	ニチイケアセンター大塚西	731-3167	安佐南区大塚西三丁目3番14-1号 1階	849-6359	849-0349
2	訪問介護事業所若葉台	731-3163	安佐南区伴北七丁目32番27号	849-0861	848-5078
3	ファミリーケア訪問介護事業所	731-3165	安佐南区伴中央六丁目16番44-3号	849-4115	849-4116
4	和楽荘訪問介護事業部	731-3169	安佐南区伴西五丁目1432番地1	848-5000	848-4579
5	訪問介護事業所がんじゅう	731-3164	安佐南区伴東二丁目6番1号 タナカビル201号	848-2241	962-3760
6	介護ステーションオレンジ	731-3164	安佐南区伴東二丁目53番16号10	554-1521	554-1524
7	ヘルパーステーションくれよん	731-3164	安佐南区伴東七丁目14番44号	849-4039	849-4039
8	たまねぎ訪問介護事業所	731-3164	安佐南区伴東七丁目30-5-ベルメーゾンMY202	962-0841	942-5838
9	訪問介護ステーションハナミズキ	731-3271	安佐南区沼田町阿戸3634-1番地	205-6799	218-2610
10	ねこりんご訪問介護事業所	731-3164	安佐南区伴東七丁目41番12号	849-1185	849-4516
11	ヘルパーステーション絆	731-3164	安佐南区伴東七丁目55番9号	848-8816	555-4692
12	さくら・介護ステーションとも	731-3168	安佐南区伴南一丁目8番12号	848-5491	848-4954

	事　業　所　名	郵便番号	住　　所	電話番号	FAX 番号
	訪問看護				
1	あさひ訪問看護ステーション	731-3167	安佐南区大塚西一丁目5番17号	962-8931	962-8932
2	メリィケア	731-3167	安佐南区大塚西三丁目1番20号	849-2326	849-2321
3	リハビリ訪問看護ステーションともに	731-3165	安佐南区伴中央二丁目8番7号	555-2215	962-8547
4	リハビリ訪問看護ステーションサポート	731-3165	安佐南区伴中央五丁目23番10号	849-4909	849-4441
5	医療介護センター	731-3164	安佐南区伴東五丁目8番24号	848-8860	848-8868
6	訪問看護ステーション絆	731-3164	安佐南区伴東七丁目55番9号	209-0435	209-0436
7	ヒーローズ訪問看護リハビリステーション	731-3164	安佐南区伴東八丁目32番16号	962-9989	962-9982
8	リハビリ訪問看護ステーションのの花	731-3168	安佐南区伴南五丁目1番1号2Ｆ	215-5256	205-4967
	訪問リハビリテーション				
1	医療法人社団聖愛会介護老人保健施設とやま	731-3272	安佐南区沼田町吉山字風呂ノ元980番1	839-3939	839-3940
	通所介護				
1	IGL デイサービス西風新都	731-3167	安佐南区大塚西二丁目5番8号	848-3358	848-3314
2	和楽荘通所介護事業部	731-3169	安佐南区伴西五丁目1432番地1	848-5000	848-4579
3	デイサービスセンター友愛園	731-3164	安佐南区伴東二丁目30番11号	848-2626	848-7333
4	沼田診療所デイサービス	731-3164	安佐南区伴東七丁目38番10号	848-4486	848-5208
	通所リハビリテーション				
1	メリィホスピタル	731-3167	安佐南区大塚西三丁目1番20号	849-2300	849-2308
2	医療法人社団和楽会伊藤内科医院	731-3165	安佐南区伴中央四丁目7番10号	962-0787	962-0788
3	老人保健施設しんあい	731-3164	安佐南区伴東七丁目9番3号	848-8888	848-8885
4	地方独立行政法人広島市立病院機構広島市立リハビリテーション病院	731-3168	安佐南区伴南一丁目39番1号	848-8001	848-8003
5	まつおか内科生活習慣病クリニック	731-3168	安佐南区伴南五丁目1番1号	962-7700	962-7701
6	医療法人社団聖愛会介護老人保健施設とやま	731-3272	安佐南区沼田町吉山字風呂ノ元980番1	839-3939	839-3940
	短期入所生活介護				
1	ショートステイ新都西風苑	731-3166	安佐南区大塚東三丁目3番9号	811-8185	811-8186
2	特別養護老人ホーム新都西風苑	731-3166	安佐南区大塚東三丁目3番9号	811-8185	811-8186
3	ショートステイそわか若葉台	731-3163	安佐南区伴北七丁目32番35号	836-5301	848-8577
4	和楽荘短期入所生活介護事業部	731-3169	安佐南区伴西五丁目1432番地1	848-5000	848-4579
5	特別養護老人ホーム和楽荘	731-3169	安佐南区伴西五丁目1432番地1	848-5000	848-4579
6	友愛園短期入所生活介護事業所	731-3164	安佐南区伴東二丁目30番11号	848-2626	848-7333
7	特別養護老人ホーム友愛園	731-3164	安佐南区伴東二丁目30番11号	848-2626	848-7333
8	医療法人社団聖愛会短期入所生活介護施設ショートステイとやま	731-3272	安佐南区沼田町吉山字風呂ノ元980番1	839-3939	839-3940

	事　業　所　名	郵便番号	住　　所	電話番号	FAX 番号
	短期入所療養介護				
1	老人保健施設しんあい	731-3164	安佐南区伴東七丁目9番3号	848-8888	848-8885
2	医療法人社団聖愛会介護老人保健施設とやま	731-3272	安佐南区沼田町吉山字風呂ノ元980番1	839-3939	839-3940
	福祉用具貸与				
1	フランスベッド株式会社メディカル広島営業所	731-3167	安佐南区大塚西四丁目16番1号	849-2723	849-2708
	特定福祉用具販売				
1	フランスベッド株式会社メディカル広島営業所	731-3167	安佐南区大塚西四丁目16番1号	849-2723	849-2708
	定期巡回・随時対応型訪問介護看護				
1	メリィケア	731-3167	安佐南区大塚西三丁目1番20号	849-2326	849-2321
	地域密着型通所介護				
1	デイサービスセンターさくら	731-3167	安佐南区大塚西三丁目11番14号	848-9100	849-6742
2	通所介護事業所若葉台	731-3163	安佐南区伴北七丁目32番27号	849-0861	848-5078
3	デイサービスセンター佐々木整形外科クリニック	731-3165	安佐南区伴中央二丁目8番7号	962-8520	962-8547
4	リハプライド大原駅前	731-3164	安佐南区伴東七丁目55番9号	848-8817	848-8818
	小規模多機能型居宅介護				
1	IGL 小規模多機能型居宅介護西風新都	731-3167	安佐南区大塚西二丁目5番8号	848-3363	848-3314
2	高齢者用福祉施設めぞん大塚	731-3167	安佐南区大塚西三丁目3番25号	848-7800	848-7866
	認知症対応型共同生活介護				
1	IGL グループホーム西風新都	731-3167	安佐南区大塚西二丁目5番8号	848-3373	848-3314
2	グループホームさくら	731-3167	安佐南区大塚西三丁目11番14号	848-9100	849-6742
3	グループホームシェアーハッピネス	731-3165	安佐南区伴中央二丁目8番10号	962-7597	962-7596
4	グループホームたのしい家大原	731-3164	安佐南区伴東七丁目59番11号	849-4421	848-2521
5	グループホーム阿戸福香の家	731-3271	安佐南区沼田町阿戸3825番地	830-4055	830-4522
	介護老人福祉施設				
1	特別養護老人ホームやすらぎの里広域公園	731-3167	安佐南区大塚西四丁目2番20号	848-3600	848-2105
2	特別養護老人ホーム新都西風苑	731-3166	安佐南区大塚東三丁目3番9号	811-8185	811-8186
3	特別養護老人ホーム和楽荘	731-3169	安佐南区伴西五丁目1432番地1	848-5000	848-4579
4	特別養護老人ホーム友愛園	731-3164	安佐南区伴東二丁目30番11号	848-2626	848-7333
	介護老人保健施設				
1	老人保健施設しんあい	731-3164	安佐南区伴東七丁目9番3号	848-8888	848-8885
2	医療法人社団聖愛会介護老人保健施設とやま	731-3272	安佐南区沼田町吉山字風呂ノ元980番1	839-3939	839-3940
	サービス付高齢者向け住宅				
1	メリィデイズ	731-3167	安佐南区大塚西三丁目1番20号	849-2323	849-2320

	事　業　所　名	郵便番号	住　　所	電話番号	FAX 番号
2	高齢者用福祉施設めぞん大塚「シニア住宅」	731-3167	安佐南区大塚西三丁目3番25号	848-7800	848-7866
3	サービス付高齢者住宅若葉台	731-3163	安佐南区伴北七丁目32番27号	849-0861	848-5078
	特定施設入居者生活介護				
	◆ 介護付有料老人ホーム				
1	介護付有料老人ホームメリィハウス西風新都	731-3167	安佐南区大塚西三丁目2番9号	849-2750	849-2754
	住宅型有料老人ホーム				
1	住宅型有料老人ホームメリィハウス西風新都	731-3167	安佐南区大塚西三丁目2番9号	849-2750	849-2754
2	ライフパートナー伴東	731-3164	安佐南区伴東一丁目4番8号	848-8600	848-8601

＜安佐北区編＞

⑦ 白木地域包括支援センター

診療所

	医療機関名	郵便番号	住所	電話番号	FAX番号
1	しみずクリニック	739-1412	安佐北区白木町小越193	828-3030	828-3031
2	西山整形外科・胃腸科	739-1414	安佐北区白木町秋山2325-1	828-1223	828-1760
3	小椿クリニック	739-1521	安佐北区白木町三田下小椿4275-1	810-6700	810-6300
4	三田クリニック	739-1521	安佐北区白木町三田栗原7005-1	829-0013	829-0135

歯科医院

	医療機関名	郵便番号	住所	電話番号	FAX番号
1	佐々木歯科医院	739-1411	安佐北区白木町市川146	828-0548	828-2081

薬局

	薬局名	郵便番号	住所	電話番号	FAX番号
1	白木薬局	739-1412	安佐北区白木町小越中田194-9	828-3884	828-3004
2	いねだ薬局	739-1414	安佐北区白木町秋山2319-14	828-7601	828-7602
3	ひかり薬局	739-1521	安佐北区白木町三田7005-2	810-6060	829-1310

介護事業所

	事業所名	郵便番号	住所	電話番号	FAX番号
	介護予防支援				
1	広島市白木地域包括支援センター	739-1412	安佐北区白木町小越218番2	828-3361	828-7188
	居宅介護支援				
1	居宅介護支援事業所白木ツジマチ	739-1412	安佐北区白木町小越218番2	828-7191	516-5605
	訪問介護				
1	訪問介護事業所白木ツジマチ	739-1412	安佐北区白木町小越218番2	828-1305	516-5605
	訪問リハビリテーション				
1	介護老人保健施設白木ツジマチ	739-1412	安佐北区白木町小越218番2	828-1305	828-3210
	通所介護				
1	通所介護事業所みた	739-1521	安佐北区白木町三田栗原7005番地1	810-6600	829-0135
	通所リハビリテーション				
1	介護老人保健施設白木ツジマチ	739-1412	安佐北区白木町小越218番2	828-1305	828-3210
	短期入所生活介護				
1	ユニット型（介護予防）短期入所生活介護三篠園	739-1301	安佐北区白木町井原1244番地	828-3330	828-1403

	事　業　所　名	郵便番号	住　　所	電話番号	FAX 番号
2	ユニット型特別養護老人ホーム三篠園	739-1301	安佐北区白木町井原1244番地	828-3330	828-1403
3	短期入所生活介護白木ツジマチ	739-1412	安佐北区白木町小越218番2	828-1305	828-3210
4	特別養護老人ホーム白木ツジマチ	739-1412	安佐北区白木町小越218番2	828-1305	828-3210
5	特別養護老人ホーム白木の郷	739-1412	安佐北区白木町小越10230番地	828-0123	828-3456
	短期入所療養介護				
1	介護老人保健施設白木ツジマチ	739-1412	安佐北区白木町小越218番2	828-1305	828-3210
	地域密着型通所介護				
1	デイサービスセンターたんぽぽ	739-1412	安佐北区白木町小越300番地	828-7930	828-7934
	小規模多機能型居宅介護				
1	小規模多機能型居宅介護事業所 SHIRAKI 梯	739-1412	安佐北区白木町小越2番	516-5514	516-5513
	認知症対応型共同生活介護				
1	グループホーム白木の郷	739-1412	安佐北区白木町小越10230番地	828-0123	828-3456
2	グループホーム山ぼうし	739-1414	安佐北区白木町秋山字原890番地1	828-7636	828-0300
	介護老人福祉施設				
1	ユニット型特別養護老人ホーム三篠園	739-1301	安佐北区白木町井原1244番地	828-3330	828-1403
2	特別養護老人ホーム白木ツジマチ	739-1412	安佐北区白木町小越218番2	828-1305	828-3210
3	特別養護老人ホーム白木の郷	739-1412	安佐北区白木町小越10230番地	828-0123	828-3456
	介護老人保健施設				
1	介護老人保健施設白木ツジマチ	739-1412	安佐北区白木町小越218番2	828-1305	828-3210
	特定施設入居者生活介護				
	◆ 養護老人ホーム				
1	養護老人ホーム三篠園	739-1301	安佐北区白木町井原1244番地	828-3330	828-1403

⑧　高陽・亀崎・落合地域包括支援センター

診　療　所

	医　療　機　関　名	郵便番号	住　　所	電話番号	FAX 番号
1	堀川内科胃腸科消化器科	739-1751	安佐北区深川3丁目11-20	842-7533	842-7533
2	はしもとクリニック	739-1751	安佐北区深川5丁目23-1	842-0016	842-9909
3	はしもと眼科	739-1751	安佐北区深川5丁目23-8	843-9918	843-9990
4	馬場クリニック	739-1751	安佐北区深川5丁目39-2	841-0002	841-0210
5	高陽耳鼻咽喉科	739-1742	安佐北区亀崎1丁目2-2	841-6687	841-1186
6	むねの眼科医院	739-1742	安佐北区亀崎1丁目2-26	840-0550	840-0513
7	木ノ原内科小児科医院	739-1742	安佐北区亀崎1丁目2-30	845-2232	845-2278

	医療機関名	郵便番号	住所	電話番号	FAX番号
8	名草内科胃腸科医院	739-1731	安佐北区落合1丁目2-6	843-3066	843-3073
9	ながた皮ふ科	739-1731	安佐北区落合5丁目24-8	841-0017	841-0018
10	いたくら眼科	739-1731	安佐北区落合5丁目24-8	841-2522	841-2523
11	二宮内科高陽クリニック	739-1731	安佐北区落合5丁目24-8	841-5111	841-5112

歯科医院

	医療機関名	郵便番号	住所	電話番号	FAX番号
1	みむら歯科医院	739-1752	安佐北区上深川町784-5	844-1158	844-1005
2	山村歯科医院	739-1751	安佐北区深川3-25-19	841-3741	841-3745
3	せお歯科	739-1751	安佐北区深川5-30-38	841-6202	847-6203
4	いしばし歯科医院	739-1751	安佐北区深川6-8-18	845-0008	845-0418
5	㈲二井歯科クリニック	739-1742	安佐北区亀崎1-3-23	841-2665	841-2667
6	やまき歯科医院	739-1742	安佐北区亀崎2-14-21	845-8080	845-8081
7	岸本歯科医院	739-1731	安佐北区落合1-44-2	843-0006	845-1108
8	㈲クリスタルデンタルクリニック かわもと歯科・こども歯科クリニック	739-1731	安佐北区落合2-35-8-2	845-6505	845-6504
9	㈲横畑歯科医院	739-1731	安佐北区落合5-28-12	843-0008	843-0081
10	㈲やまもと歯科医院	739-1732	安佐北区落合南4-1-3	845-6480	845-6480

薬局

	薬局名	郵便番号	住所	電話番号	FAX番号
1	ふかわ薬局	739-1751	安佐北区深川5丁目19-8	845-5304	843-5210
2	オール薬局　深川店	739-1751	安佐北区深川5丁目39-3	845-0707	845-0708
3	亀崎りんご薬局	739-1742	安佐北区亀崎1丁目2-4	842-8668	842-8668
4	エスマイル薬局おちあい店	739-1731	安佐北区落合1丁目13-6	841-3820	841-3821
5	高陽ニュータウン薬局	739-1731	安佐北区落合3丁目8-13	842-5845	842-5845
6	高陽りんご薬局	739-1731	安佐北区落合5丁目2-34	845-5307	845-5308
7	のぞみ薬局　高陽店	739-1731	安佐北区落合5丁目25-1	841-6330	841-6331
8	もろき薬局	739-1732	安佐北区落合南7丁目4-21	843-4800	843-4807

介護事業所

	事業所名	郵便番号	住所	電話番号	FAX番号
	介護予防支援				
1	広島市高陽・亀崎・落合地域包括支援センター	739-1742	安佐北区亀崎一丁目1番6号 フジグラン高陽2階	841-5533	845-8811

	事　業　所　名	郵便番号	住　　所	電話番号	FAX 番号
	居宅介護支援				
1	ふかわ・くにくさ居宅介護支援事業所	739-1752	安佐北区上深川町186番地1	840-3840	840-3666
2	あい居宅介護支援事業所	739-1742	安佐北区亀崎一丁目2番4号 高陽タウンセンタービル2階2号室	824-7472	824-7471
3	エコール居宅介護支援事業所安佐北	739-1742	安佐北区亀崎一丁目2番33号	841-4551	841-4541
4	さんさん居宅介護支援事業所	739-1742	安佐北区亀崎四丁目7番1号	845-0210	841-1593
5	居宅介護支援事業所リアライヴ高陽	739-1741	安佐北区真亀一丁目1番8号	843-3223	516-7600
6	高陽第一診療所居宅介護支援事業所	739-1731	安佐北区落合一丁目14番13号	845-1771	845-7045
7	ニチイケアセンター高陽	739-1731	安佐北区落合二丁目1番18号	841-4755	843-1845
8	かめ在宅支援	739-1731	安佐北区落合五丁目30番11号	576-3807	847-5092
	訪問介護				
1	ふかわ・くにくさ訪問介護事業所	739-1752	安佐北区上深川町186番地1	840-1840	840-3666
2	ニチイケアセンターふかわ	739-1751	安佐北区深川二丁目37番32号 ビューラー西川1階101号室	841-1330	845-6400
3	株式会社アイ・テック介護サービスふれあい	739-1751	安佐北区深川二丁目38番2号	842-6474	845-2268
4	ヘルパーステーション七福神	739-1751	安佐北区深川六丁目6番3号	843-0729	847-3719
5	エコール在宅介護ステーション安佐北	739-1742	安佐北区亀崎一丁目2番33号	841-4540	841-4541
6	ヘルパーステーションさんさん	739-1742	安佐北区亀崎四丁目7番1号	841-1590	841-1593
7	医療法人社団緑雨会訪問介護事業所つばさ	739-1731	安佐北区落合一丁目17番12号	847-6072	847-5082
8	ニチイケアセンター高陽	739-1731	安佐北区落合二丁目1番18号	841-4756	843-1845
9	四葉訪問介護	739-1731	安佐北区落合二丁目31番17-1号	563-6811	563-6811
10	サンキ・ウエルビィ介護センター安佐北	739-1731	安佐北区落合五丁目21番5号 グランドハイツ扇屋102	516-5111	841-3290
11	なごみの郷訪問介護事業所	739-1731	安佐北区落合五丁目25番8号	824-7720	845-7718
	訪問看護				
1	訪問看護ステーションゆたかな家	739-1754	安佐北区小河原町1281番	840-1244	840-1255
2	ふかわ・くにくさ訪問看護ステーション	739-1752	安佐北区上深川町186番地1	840-1222	840-3666
3	あい訪問看護ステーション	739-1742	安佐北区亀崎一丁目2番4号 高陽タウンセンタービル2階2号室	824-7470	824-7471
4	訪問看護ステーション亀崎	739-1742	安佐北区亀崎四丁目7番1号	842-6151	841-1593
5	訪問看護ステーションポプリ高陽	739-1741	安佐北区真亀三丁目1番1号 1-2-1号区画	845-0171	845-0172
6	なごみの郷訪問看護ステーション	739-1731	安佐北区落合五丁目25番8号	845-7717	845-7718
7	訪問看護うさぎ	739-1731	安佐北区落合五丁目30番11号	847-5091	847-5092
	訪問リハビリテーション				
1	介護老人保健施設ふかわ・くにくさ	739-1752	安佐北区上深川町186番地1	840-1840	840-3666
	通所介護				
1	デイサービスセンターオークス上深川	739-1752	安佐北区上深川町森乃木734番地1	840-3355	840-3356

	事　業　所　名	郵便番号	住　　所	電話番号	FAX 番号
2	デイサービスセンター高陽荘	739-1751	安佐北区深川八丁目36番7号	842-2266	845-5090
3	エコール・デイ高陽	739-1742	安佐北区亀崎一丁目2番33号	841-4566	841-4577
4	デイサービスリアライヴ高陽	739-1741	安佐北区真亀一丁目1番8号	843-3223	516-7600
5	活リハトパーズ高陽	739-1741	安佐北区真亀三丁目1番1号1-2-2号区画	841-1200	841-1201
6	医療法人社団緑雨会デイサービスあおぞら	739-1731	安佐北区落合一丁目17番12号	841-2020	841-2025
7	デイサービスちかいの里	739-1731	安佐北区落合五丁目1番10号	842-8270	842-8380
	通所リハビリテーション				
1	介護老人保健施設ふかわ・くにくさ	739-1752	安佐北区上深川町186番地1	840-1840	840-3666
2	老人保健施設さんさん高陽	739-1742	安佐北区亀崎四丁目7番1号	845-1211	841-1593
3	高陽第一診療所	739-1731	安佐北区落合一丁目14番9号	842-1177	842-1265
4	高陽中央病院	739-1731	安佐北区落合五丁目1番10号	842-0002	843-9713
5	新谷整形外科医院	739-1732	安佐北区落合南七丁目4番22号	843-2155	843-4843
	短期入所生活介護				
1	ショートケア高陽荘	739-1751	安佐北区深川八丁目36番7号	842-2266	845-5090
2	特別養護老人ホーム高陽荘	739-1751	安佐北区深川八丁目36番7号	842-2266	845-5090
3	特別養護老人ホーム第二高陽荘	739-1751	安佐北区深川八丁目36番7号	841-0311	841-0312
4	ショートステイリアライヴ高陽	739-1741	安佐北区真亀一丁目1番8号	843-3223	516-7600
5	従来型特別養護老人ホームリアライヴ高陽	739-1741	安佐北区真亀一丁目1番8号	843-3223	516-7600
6	特別養護老人ホームリアライヴ高陽	739-1741	安佐北区真亀一丁目1番8号	843-3223	516-7600
7	医療法人社団緑雨会ショートステイゆず	739-1731	安佐北区落合一丁目17番12号	847-6076	847-5082
	短期入所療養介護				
1	介護老人保健施設ふかわ・くにくさ	739-1752	安佐北区上深川町186番地1	840-1840	840-3666
2	老人保健施設さんさん高陽	739-1742	安佐北区亀崎四丁目7番1号	845-1211	841-1593
	福祉用具貸与				
1	株式会社ライフケア広島支店	739-1731	安佐北区落合一丁目27番29号	847-3059	847-3069
	特定福祉用具販売				
1	介護ショップエコールフジグラン高陽店	739-1742	安佐北区亀崎一丁目2番33号	841-4567	841-4568
2	株式会社ライフケア広島支店	739-1731	安佐北区落合一丁目27番29号	847-3059	847-3069
	定期巡回・随時対応型訪問介護看護				
1	ふかわ・くにくさ定期巡回・随時対応型訪問介護看護事業所	739-1752	安佐北区上深川町186番地1	840-1840	840-3666
2	エコール enta24安佐北	739-1742	安佐北区亀崎一丁目2番33号	841-4550	841-4541
	夜間対応型訪問介護				
1	ふかわ・くにくさ夜間対応型訪問介護事業所	739-1752	安佐北区上深川町186番地1	840-1840	840-3666

	事　業　所　名	郵便番号	住　　所	電話番号	FAX 番号
	地域密着型通所介護				
1	リハ美リデイサービスリコ	739-1731	安佐北区落合二丁目19番6-105号	090-3638-6099	516-7096
	小規模多機能型居宅介護				
1	げんき高陽	739-1731	安佐北区落合一丁目7番20号	841-0188	841-0588
2	小規模多機能センター落合南	739-1732	安佐北区落合南九丁目5番20号	843-4165	843-4168
	認知症対応型共同生活介護				
1	グループホーム樹	739-1751	安佐北区深川一丁目42番23号	554-8134	554-8734
2	グループホームふかわの家	739-1751	安佐北区深川五丁目7番32号	842-0066	840-0022
3	グループホーム深川山ぼうし	739-1751	安佐北区深川五丁目39番20号	841-5288	842-5770
4	グループホーム高陽荘	739-1751	安佐北区深川八丁目36番7号	841-0511	841-0312
5	愛の家グループホーム広島高陽	739-1732	安佐北区落合南七丁目10番20号	841-5670	841-5677
6	グループホームガーデンの家落合南	739-1732	安佐北区落合南九丁目5番20号	843-4165	843-4168
	地域密着型介護老人福祉施設入所者生活介護				
1	特別養護老人ホーム第二高陽荘	739-1751	安佐北区深川八丁目36番7号	841-0311	841-0312
	複合型サービス（看護小規模多機能型居宅介護）				
1	看護小規模多機能ゆたかな家	739-1754	安佐北区小河原町1281番地	840-1233	840-1255
2	看護小規模多機能型居宅介護ふくろう	739-1751	安佐北区深川七丁目6番37号	554-8133	554-8733
	介護老人福祉施設				
1	特別養護老人ホーム高陽荘	739-1751	安佐北区深川八丁目36番7号	842-2266	845-5090
2	特別養護老人ホームリアライヴ高陽	739-1741	安佐北区真亀一丁目1番8号	843-3223	516-7600
3	従来型特別養護老人ホームリアライヴ高陽	739-1741	安佐北区真亀一丁目1番8号	843-3223	516-7600
	介護老人保健施設				
1	介護老人保健施設ふかわ・くにくさ	739-1752	安佐北区上深川町186番地1	840-1840	840-3666
2	老人保健施設さんさん高陽	739-1742	安佐北区亀崎四丁目7番1号	845-1211	841-1593
	サービス付高齢者向け住宅				
1	サービスつき高齢者向け住宅ふかわ・くにくさ	739-1752	安佐北区上深川町186番地1	840-1840	840-3666
2	サービス付き高齢者向け住宅七福神の家	739-1751	安佐北区深川六丁目6番3号	843-0729	847-3719
3	サービス付き高齢者向け住宅リアライヴ高陽	739-1741	安佐北区真亀一丁目1番8号	843-3223	516-7600
4	サービス付き高齢者向け住宅ひまわり	739-1731	安佐北区落合一丁目17番12号	847-6071	847-5082
	特定施設入居者生活介護				
	◆ 介護付有料老人ホーム				
1	介護付有料老人ホームおだやかな園	739-1754	安佐北区小河原町1130-21	840-1122	840-1123
2	サニーコート広島	739-1742	安佐北区亀崎四丁目6番5号	843-0082	843-2587

⑨ 口田地域包括支援センター

診 療 所

	医療機関名	郵便番号	住所	電話番号	FAX 番号
1	おきた内科クリニック	739-1732	安佐北区落合南1丁目11-15	841-0033	841-0034
2	なかお内科消化器呼吸器クリニック	739-1732	安佐北区落合南1丁目11-22	843-1212	843-0007
3	新谷整形外科医院	739-1732	安佐北区落合南7丁目4-22	843-2155	843-4843
4	北野泌尿器科医院	739-1734	安佐北区口田1丁目8-17 小夫家ビル1F	842-8887	842-8887
5	あすなろ生協診療所	739-1734	安佐北区口田1丁目10-1	845-5234	845-6073
6	もりかわ皮ふ科クリニック	739-1734	安佐北区口田1丁目16-35	841-1221	841-1222
7	やまぐちホームケアクリニック	739-1734	安佐北区口田1丁目21-25	843-3030	843-3029
8	近藤眼科医院	739-1734	安佐北区口田3丁目1-5	843-2248	843-2249
9	中村耳鼻咽喉科医院	739-1734	安佐北区口田3丁目1-28	843-3300	843-3868
10	はだ脳神経外科	739-1734	安佐北区口田3丁目26-5 MDR ビル2F	841-4770	841-4771
11	たかはし小児科アレルギー科クリニック	739-1734	安佐北区口田3丁目26-5 MDR ビル3F	841-2661	841-2671
12	加川内科	739-1734	安佐北区口田3丁目26-5 MDR ビル4F	841-1515	841-0400
13	吉見内科小児科医院	739-1734	安佐北区口田3丁目28-11	842-5655	842-4779
14	平野眼科	739-1733	安佐北区口田南7丁目12-31	845-1119	845-0119
15	平野内科医院	739-1733	安佐北区口田南7丁目12-31	842-0106	842-8461
16	高陽整形外科クリニック	739-1733	安佐北区口田南8丁目14-13	841-0015	841-0016

歯 科 医 院

	医療機関名	郵便番号	住所	電話番号	FAX 番号
1	あだち歯科医院	739-1732	安佐北区落合南1-11-13藤田ビル	840-0036	840-0036
2	�法静幸会岩上歯科医院	739-1732	安佐北区落合南2-3-14	842-6480	845-4139
3	山崎歯科クリニック	739-1734	安佐北区口田1-5-9	843-2882	845-5988
4	㈱博寿会山下歯科クリニック	739-1734	安佐北区口田1-15-6	843-8148	847-3555
5	㈱いまおか歯科クリニック	739-1734	安佐北区口田1-15-20-101	843-6480	843-6480
6	瀬川歯科医院	739-1734	安佐北区口田3-26-5	841-6880	841-6881
7	小早川歯科医院	739-1734	安佐北区口田4-9-23	845-0118	845-0115
8	木村歯科医院	739-1733	安佐北区口田南2-12-3	842-0120	843-7720

薬 局

	薬局名	郵便番号	住所	電話番号	FAX 番号
1	ミント薬局高陽店	739-1732	安佐北区落合南1丁目11-20	845-2511	845-2522
2	ドレミ薬局高陽店	739-1734	安佐北区口田1丁目9-3	841-0177	845-7515

	薬　局　名	郵便番号	住　　所	電話番号	FAX 番号
3	あきやぐち薬局	739-1734	安佐北区口田1丁目15-11	845-6060	845-6262
4	ウォンツ高陽矢口薬局	739-1734	安佐北区口田1丁目21-23	841-4220	841-4230
5	ハート薬局高陽店	739-1734	安佐北区口田3丁目1-18	841-2088	841-2087
6	口田薬局	739-1734	安佐北区口田3丁目2-5	845-1221	845-1307
7	ウォンツ口田薬局	739-1734	安佐北区口田3丁目30-4	841-2841	841-3841
8	オリーブ薬局　口田東店	739-1734	安佐北区口田3丁目32-2	841-5280	841-5281
9	上野薬局	739-1734	安佐北区口田4丁目20-3	842-3388	842-3080
10	エスマイル薬局口田南店	739-1733	安佐北区口田南7丁目12-27	841-5925	841-5926
11	高陽タカズミ薬局	739-1733	安佐北区口田南8丁目14-14	840-0065	840-0066

介護事業所

	事　業　所　名	郵便番号	住　　所	電話番号	FAX 番号
	介護予防支援				
1	広島市口田地域包括支援センター	739-1733	安佐北区口田南七丁目11番22号	842-8818	842-8835
	居宅介護支援				
1	なごみの郷居宅介護支援事業所	739-1731	安佐北区落合五丁目25番8号	841-1334	845-7718
2	高陽・くにくさ居宅介護支援事業所	739-1732	安佐北区落合南一丁目11番16-101号	516-6005	516-6010
3	医療法人社団博寿会山下医院ほほえみ居宅介護支援事業所	739-1734	安佐北区口田一丁目15番10号	843-1017	843-1019
4	いろは	739-1734	安佐北区口田三丁目16番14号	516-7876	516-7878
5	いでした介護支援センター	739-1734	安佐北区口田三丁目30番13号	845-7011	845-7022
6	サンキ・ウエルビィ介護センター高陽	739-1734	安佐北区口田三丁目32番2号	841-0080	841-0081
7	居宅介護支援事業所サンバリー高陽	739-1734	安佐北区口田四丁目20番13号	841-0036	841-0056
8	くちた園居宅介護支援事業所	739-1733	安佐北区口田南一丁目9番8号	516-4165	516-6541
9	生協ひろしま居宅介護支援事業所・安佐北	739-1733	安佐北区口田南八丁目1番3号	841-2255	845-3211
10	サポートセンターとらいあんぐる	739-1733	安佐北区口田南八丁目43番2号	843-0111	553-0667
	訪問介護				
1	みんなでスクラム居宅介護事業所	739-1731	安佐北区落合一丁目13番18号	841-4330	841-4331
2	すみれ訪問介護事業所	739-1732	安佐北区落合南一丁目23番3号	841-1300	841-1344
3	高陽訪問介護事業所	739-1734	安佐北区口田一丁目8番17-505号	841-0616	841-0617
4	生協ひろしま介護サービス・安佐北	739-1733	安佐北区口田南八丁目1番3号	841-2256	845-3211
5	ヘルパーステーションメルシー	739-1733	安佐北区口田南八丁目42番25号	557-6828	557-6828
6	サポートセンターとらいあんぐる	739-1733	安佐北区口田南八丁目43番2号	843-0111	553-0667
7	訪問介護ホームヘルプ春日和広島	739-1733	安佐北区口田南九丁目5番1号	554-7622	554-7623

	事　業　所　名	郵便番号	住　　所	電話番号	FAX 番号
	訪問看護				
1	高陽・くにくさ訪問看護ステーション	739-1732	安佐北区落合南一丁目11番16-101号	516-6262	516-6010
2	訪問看護いろは	739-1734	安佐北区口田三丁目16番14号	516-7532	516-7878
3	いでした訪問看護ステーション	739-1734	安佐北区口田三丁目31番11号	845-0211	845-6827
	通所介護				
1	高陽デイサービス	739-1732	安佐北区落合南一丁目11番22号	845-3676	843-0007
2	なごみの郷通所介護事業所	739-1732	安佐北区落合南町196番1	841-1333	841-1336
3	通所介護事業所「ゆめ」	739-1734	安佐北区口田三丁目33番5号2Ｆ	845-6120	842-7575
4	デイサービスサンバリー高陽	739-1734	安佐北区口田四丁目20番13号	841-0036	841-0056
5	デイサービスもみの木くちた	739-1733	安佐北区口田南一丁目9番8号	516-4165	516-6541
6	TAKE5	739-1733	安佐北区口田南八丁目17番18号	516-8360	516-8370
	通所リハビリテーション				
1	医療法人社団博寿会山下医院	739-1734	安佐北区口田一丁目15番10号	843-1011	843-1237
2	高陽整形外科クリニック	739-1733	安佐北区口田南八丁目14番13号	841-0015	841-0016
	短期入所生活介護				
1	短期入所生活介護事業所なごみの郷	739-1732	安佐北区落合南町196番1	841-1331	841-1336
2	特別養護老人ホームなごみの郷	739-1732	安佐北区落合南町196番1	841-1331	841-1336
3	短期入所生活介護事業所くちた園	739-1733	安佐北区口田南一丁目9番8号	516-4165	516-6541
4	特別養護老人ホームくちた園	739-1733	安佐北区口田南一丁目9番8号	516-4165	516-6541
	短期入所療養介護				
1	医療法人社団いでした内科・神経内科クリニック	739-1734	安佐北区口田三丁目31番11号	845-8118	845-6606
	定期巡回・随時対応型訪問介護看護				
1	いでした定期巡回サービス	739-1734	安佐北区口田三丁目30番13号	516-8127	845-7022
	夜間対応型訪問介護				
1	いでした夜間訪問介護サービス	739-1734	安佐北区口田三丁目30番13号	516-8127	845-7022
	地域密着型通所介護				
1	あすなろ生協診療所デイサービス	739-1734	安佐北区口田一丁目10番1号	841-2021	845-6073
2	コープデイサービス高陽＜自悠館＞	739-1733	安佐北区口田南七丁目31番5号	845-2725	845-2767
3	デイサービスセンターくるみ	739-1733	安佐北区口田南八丁目17番18号メロウリストビル102号室	554-6540	554-6535
	認知症対応型通所介護				
1	なごみの郷通所介護事業所	739-1732	安佐北区落合南町196番1	841-1333	841-1336
	小規模多機能型居宅介護				
1	小規模多機能ホームとまとあきやぐち	739-1734	安佐北区口田一丁目16番38号	516-6701	845-5595

	事　業　所　名	郵便番号	住　　所	電話番号	FAX 番号
	認知症対応型共同生活介護				
1	グループホームひだまり	739-1732	安佐北区落合南四丁目41番21号	845-3070	299-1810
2	グループホーム博寿会ほほえみ	739-1734	安佐北区口田一丁目14番10号	843-1011	843-1237
3	グループホームとまとあきやぐち	739-1734	安佐北区口田一丁目16番38号	516-6700	845-5595
	複合型サービス（看護小規模多機能型居宅介護）				
1	看護小規模多機能ホームなごみの郷	739-1731	安佐北区落合五丁目25番8号	841-5077	841-5088
	介護老人福祉施設				
1	特別養護老人ホームなごみの郷	739-1732	安佐北区落合南町196番1	841-1331	841-1336
2	特別養護老人ホームくちた園	739-1733	安佐北区口田南一丁目9番8号	516-4165	516-6541
	住宅型有料老人ホーム				
1	有料老人ホームシニアホームいずみ	739-1734	安佐北区口田三丁目29番6号	516-5963	516-5966
2	メディカルケアホーム「いでした」	739-1734	安佐北区口田三丁目31番11号	845-8070	845-2100

⑩　三入・可部地域包括支援センター

診　療　所

	医　療　機　関　名	郵便番号	住　　所	電話番号	FAX 番号
1	吉川医院	731-0201	安佐北区大林1丁目21-34	818-2501	818-2375
2	中村整形外科医院	731-0211	安佐北区三入1丁目6-1	818-2122	818-2127
3	松原医院	731-0211	安佐北区三入3丁目16-22	818-6363	818-3725
4	河野医院	731-0211	安佐北区三入6丁目21-16	818-5110	818-6955
5	桐陽台医院	731-0212	安佐北区三入東1丁目30-21	818-1116	818-1120
6	中川内科医院	731-0221	安佐北区可部2丁目6-3	812-2330	812-2331
7	土井クリニック	731-0221	安佐北区可部2丁目40-22	814-3211	814-3212
8	小林内科医院	731-0221	安佐北区可部3丁目17-18	814-3255	814-1358
9	白石眼科ペインクリニック	731-0221	安佐北区可部3丁目21-20	812-2325	812-2705
10	津村耳鼻咽喉科	731-0221	安佐北区可部3丁目24-29	812-3387	812-3386
11	野田耳鼻咽喉科医院	731-0221	安佐北区可部3丁目38-18	815-8733	814-6121
12	うえき泌尿器科クリニック	731-0221	安佐北区可部4丁目6-2	810-0300	810-0301
13	こころの健康クリニック可部	731-0221	安佐北区可部4丁目6-2	819-3553	819-3554
14	小田内科クリニック	731-0221	安佐北区可部4丁目23-13	815-5511	815-5512
15	ふじたこどもクリニック	731-0221	安佐北区可部4丁目23-13	815-5515	815-5516
16	ないとう内科	731-0221	安佐北区可部5丁目4-24	815-3678	815-7833
17	にのみや往診クリニック	731-0221	安佐北区可部5丁目9-3	516-5515	819-1230
18	竹田眼科医院	731-0221	安佐北区可部5丁目11-23	812-3233	812-3244

	医療機関名	郵便番号	住所	電話番号	FAX番号
19	かとう整形外科スポーツ運動器クリニック	731-0221	安佐北区可部5丁目14-12	554-8606	554-8608
20	岡野皮ふ科クリニック	731-0221	安佐北区可部5丁目14-16	810-0266	810-0269
21	三上脳神経外科	731-0221	安佐北区可部5丁目14-16	819-2282	819-2283
22	沖野医院	731-0221	安佐北区可部6丁目5-9	812-3245	812-3303
23	安佐医師会可部夜間急病センター	731-0223	安佐北区可部南2丁目1-38	814-9910	814-9909
24	中岡内科	731-0223	安佐北区可部南2丁目14-14	819-3701	819-3704
25	やまさき整形外科	731-0223	安佐北区可部南2丁目14-14	819-2701	815-5121
26	佐々木クリニック	731-0223	安佐北区可部南3丁目9-45	815-2700	815-2113
27	永田外科	731-0223	安佐北区可部南3丁目18-24	815-3135	814-0766
28	森岡神経内科	731-0223	安佐北区可部南4丁目9-17	819-0006	819-0323
29	みつだ循環器科内科	731-0223	安佐北区可部南4丁目9-41	819-1201	819-1202
30	やの皮ふ科	731-0223	安佐北区可部南4丁目9-41	819-1170	819-1171
31	にしもり整形外科クリニック	731-0223	安佐北区可部南5丁目8-32-13	554-1713	554-1754
32	広島市北部こども療育センター附属診療所	731-0223	安佐北区可部南5丁目8-70	814-5801	815-0541

歯科医院

	医療機関名	郵便番号	住所	電話番号	FAX番号
1	山岡歯科医院	731-0211	安佐北区三入1-26-20	818-7005	818-7005
2	川原歯科クリニック	731-0211	安佐北区三入3-2-27	818-0041	818-0041
3	しらかわ歯科クリニック	731-0211	安佐北区三入3-13-3	810-1600	810-1311
4	なかやま歯科	731-0221	安佐北区可部3-6-10	815-6988	812-2402
5	戸田歯科医院	731-0221	安佐北区可部3-35-8	812-3426	814-8758
6	㈲社団三凛会　みしま歯科	731-0222	安佐北区可部3-37-37	847-5771	847-5771
7	下永歯科医院	731-0221	安佐北区可部3-37-40	814-2211	814-2211
8	岩崎歯科医院	731-0221	安佐北区可部4-8-15	814-5201	814-6349
9	藤田歯科医院	731-0221	安佐北区可部4-15-22	812-3506	815-4537
10	佐々木歯科医院	731-0221	安佐北区可部5-7-5-9	815-5588	815-2223
11	㈲山崎歯科医院	731-0221	安佐北区可部5-15-33	814-2225	815-1028
12	さくま小児歯科クリニック	731-0223	安佐北区可部南2-2-5-105	810-0555	810-0556
13	やました歯科	731-0223	安佐北区可部南3-3-23	812-0202	819-0176
14	永田デンタルオフィス	731-0223	安佐北区可部南4-9-15	814-9000	814-9000
15	しまづつ歯科医院	731-0223	安佐北区可部南5-15-16	810-0118	810-0121

薬　　局

	薬　局　名	郵便番号	住　　所	電話番号	FAX 番号
1	大林スマイル薬局	731-0201	安佐北区大林1丁目21-34	810-5082	810-5083
2	すみれ薬局	731-0211	安佐北区三入6丁目21-3	810-1450	810-1451
3	コスモ薬局桐陽台店	731-0212	安佐北区三入東1丁目30-23	516-5321	516-5323
4	可部スマイル薬局	731-0221	安佐北区可部2丁目40-20	819-0651	819-0652
5	みわ薬局	731-0221	安佐北区可部3丁目24-28	814-3387	814-3389
6	こうぜん薬局	731-0221	安佐北区可部3丁目38-23	815-1021	815-1041
7	可部中央薬局	731-0221	安佐北区可部4丁目15-18	814-2078	814-2522
8	オズ薬局可部店	731-0221	安佐北区可部4丁目23-13 八木興産クリニックビル	815-8855	815-8856
9	㈲友愛薬局	731-0221	安佐北区可部5丁目4-21	814-6878	815-7242
10	スズキ薬局	731-0221	安佐北区可部5丁目11-20	814-3377	814-4276
11	のぞみ薬局　本店	731-0221	安佐北区可部5丁目14-19	810-0270	815-7751
12	アレス薬局可部店	731-0221	安佐北区可部6丁目3-24	819-1133	819-1130
13	オリタ薬局　可部店	731-0221	安佐北区可部7丁目6-2	812-3070	812-3071
14	のぞみ薬局可部南店	731-0223	安佐北区可部南2丁目14-15	819-3325	819-3326
15	アイビー薬局　可部	731-0223	安佐北区可部南4丁目9-15	819-2033	819-2034
16	なかしま薬局	731-0223	安佐北区可部南4丁目17-10-101	819-1681	819-1682
17	ウォンツ薬局メディカルモール安佐北店	731-0223	安佐北区可部南5丁目8-32-5	554-9687	554-9688
18	ウエルシア薬局広島可部南店	731-0223	安佐北区可部南5丁目9-17	819-2023	819-2024
19	日本調剤　安佐北薬局	731-0223	安佐北区可部南5丁目13-14	819-3190	819-3191

介護事業所

	事　業　所　名	郵便番号	住　　所	電話番号	FAX 番号
	介護予防支援				
1	広島市三入・可部地域包括支援センター	731-0211	安佐北区三入五丁目16番31号	516-6611	516-6681
	居宅介護支援				
1	居宅介護支援事業所山まゆ	731-0202	安佐北区大林町字根谷162番地の2	818-6011	818-6066
2	桐陽台医院居宅介護支援事業所	731-0212	安佐北区三入東一丁目30番21号	818-1116	818-1120
3	居宅介護支援センター菜の花	731-0221	安佐北区可部五丁目4番19-3号	814-2001	819-1140
4	にのみや居宅介護支援事業所	731-0221	安佐北区可部五丁目9番3号	819-1217	819-1218
5	居宅介護支援事業所かんべ村	731-0221	安佐北区可部七丁目13番15-1-7号	812-3588	812-3589
6	居宅介護支援事業所可部南静養園	731-0223	安佐北区可部南二丁目19番33号	562-2603	819-2155
7	居宅介護支援事業所可部	731-0223	安佐北区可部南四丁目17番30号	815-2884	815-7750
8	アーサプランニング	731-0223	安佐北区可部南五丁目3番8号	815-2335	577-8240

	事　業　所　名	郵便番号	住　　所	電話番号	FAX 番号
9	広島県看護協会居宅介護支援事業所「ひびき」	731-0223	安佐北区可部南五丁目11番7号	819-1782	810-0552
	訪問介護				
1	くらしさ介護ステーションたかとり	731-0211	安佐北区三入六丁目18番6号	516-4571	516-4572
2	訪問介護ステーション菜の花	731-0221	安佐北区可部五丁目4番19-3号	814-0008	819-1140
3	ユメヤ訪問介護事業所安佐北	731-0221	安佐北区可部五丁目5番3-4号 シャトレー M202号	559-1517	559-1518
4	にのみや訪問介護事業所	731-0221	安佐北区可部五丁目9番3号	819-3561	819-3562
5	ヘルパーステーションかんべ村	731-0221	安佐北区可部七丁目13番15-1-7号	812-3588	812-3589
6	訪問介護事業所 elama 可部	731-0221	安佐北区可部七丁目15番43号	819-2101	819-2102
7	訪問介護事業所可部南静養園	731-0223	安佐北区可部南二丁目19番33号	562-2601	819-2155
8	土谷ヘルパーステーション可部	731-0223	安佐北区可部南四丁目17番5号	819-2250	819-2251
9	ヘルパーステーションのむら	731-0223	安佐北区可部南四丁目17番16号	815-2887	815-2833
	訪問入浴介護				
1	アースサポート広島安佐	731-0221	安佐北区可部三丁目37番32号	815-5700	815-5703
	訪問看護				
1	訪問看護ステーションわかば	731-0214	安佐北区可部町桐原823番地	818-8882	818-8883
2	訪問看護ステーションデューン広島北	731-0221	安佐北区可部五丁目1番26号	847-5320	847-5321
3	訪問看護ステーション菜の花	731-0221	安佐北区可部五丁目4番19-3号	814-0008	819-1140
4	てらす訪問看護リハビリステーション	731-0221	安佐北区可部五丁目6番13-102号	577-5731	578-2262
5	可部訪問看護ステーションなずな	731-0221	安佐北区可部五丁目9番3号	814-5500	819-1238
6	訪問看護ステーション elama 可部	731-0221	安佐北区可部七丁目15番43号	819-2101	819-2102
7	訪問看護ステーション可部	731-0223	安佐北区可部南四丁目17番30号	810-0330	815-5878
8	広島県看護協会訪問看護ステーション「ひびき」	731-0223	安佐北区可部南五丁目11番7号	810-0551	810-0552
	訪問リハビリテーション				
1	介護老人保健施設菜の花	731-0221	安佐北区可部五丁目4番19-10号	814-0008	819-1140
	通所介護				
1	デイサービスセンター山まゆ	731-0202	安佐北区大林町字根谷162番地の2	818-6011	818-6066
2	吉川医院デイサービスセンター	731-0211	安佐北区三入六丁目1番4号	810-5211	810-5221
3	デイサービスセンターかわぐち	731-0214	安佐北区可部町桐原字中尾1058番地2	818-7800	818-7800
4	サンキ・ウエルビィデイサービスセンター可部	731-0221	安佐北区可部三丁目1番26号	819-0181	819-0182
5	デイサービスセンターなごみの郷可部	731-0221	安佐北区可部四丁目6番2号	810-0500	810-0501
6	デイサービスセンター菜の花	731-0221	安佐北区可部四丁目21番11号	815-1150	881-2111
7	トレーニングセンター菜の花畑	731-0221	安佐北区可部六丁目14番8号	516-7727	516-7726
8	デイサービスセンターかんべ村	731-0221	安佐北区可部七丁目13番15-1-7号	812-3588	812-3589

	事　業　所　名	郵便番号	住　　所	電話番号	FAX 番号
9	デイサービス elama 可部	731-0221	安佐北区可部七丁目15番43号	819-2101	819-2102
10	デイサービスセンター春日和平政	731-0221	安佐北区可部七丁目19番8号	814-7350	814-7351
11	デイサービス孫の手	731-0223	安佐北区可部南一丁目8番44号	819-3360	819-3361
12	デイサービスセンター可部南静養園	731-0223	安佐北区可部南二丁目19番33号	562-2506	819-2155
	通所リハビリテーション				
1	介護老人保健施設菜の花	731-0221	安佐北区可部五丁目4番19-10号	814-0008	819-1140
2	医療法人社団恵正会二宮内科	731-0221	安佐北区可部五丁目14番16号	819-2671	815- 6699
3	中岡内科	731-0223	安佐北区可部南二丁目14番14号	819-3701	819-3704
4	長久堂野村病院	731-0223	安佐北区可部南四丁目17番30号	815-2882	815-5878
	短期入所生活介護				
1	短期入所事業所山まゆ	731-0202	安佐北区大林町字根谷162番地の2	818-6011	818-6066
2	特別養護老人ホーム山まゆ	731-0202	安佐北区大林町字根谷162番地の2	818-6011	818-6066
3	ソフィア短期入所生活介護	731-0211	安佐北区三入六丁目1番2号	810-5208	810-5218
4	ショートステイわかば	731-0214	安佐北区可部町桐原823番地	818-8882	818-8883
5	ショートステイ菜の花畑	731-0221	安佐北区可部六丁目14番8号	516-7727	516-7726
6	ショートステイ可部南静養園カルム	731-0223	安佐北区可部南二丁目19番33号	562-2503	819-2155
7	特別養護老人ホーム可部南静養園カルム	731-0223	安佐北区可部南二丁目19番33号	562-2503	819-2155
8	ショートステイ可部南静養園アシステ	731-0223	安佐北区可部南二丁目19番33号	812-2411	812-3637
9	特別養護老人ホーム可部南静養園アシステ	731-0223	安佐北区可部南二丁目19番33号	812-2411	812-3637
10	ショートステイそわか可部東	731-0222	安佐北区可部東五丁目9番15号	562-2233	562-2234
	短期入所療養介護				
1	介護老人保健施設菜の花	731-0221	安佐北区可部五丁目4番19-10号	814-0008	819-1140
	福祉用具貸与				
1	福祉用具貸与事業所可部	731-0223	安佐北区可部南四丁目17番30号	815-2882	815-5878
	定期巡回・随時対応型訪問介護看護				
1	くらしさ介護ステーションたかとり	731-0211	安佐北区三入六丁目18番6号	516-4571	516-4572
	地域密着型通所介護				
1	絵手がみ	731-0211	安佐北区三入一丁目8番2号	847-6870	847-6872
2	希の実	731-0211	安佐北区三入一丁目8番19号	847-5885	847-5886
3	デイサービスセンターあゆみ	731-0212	安佐北区三入東一丁目30番21号	818-1162	818-1120
4	デイサービスほうじゃね可部	731-0221	安佐北区可部一丁目6番16号	847-3240	847-3241
5	メリィガーデン可部	731-0221	安佐北区可部一丁目16番15号	819-0280	819-0281
6	宅老所となりん家	731-0221	安佐北区可部二丁目1番3号	847-3231	847-4830
7	ほねつぎデイサービス可部	731-0223	安佐北区可部南二丁目2番28号	562-2413	562-2414

	事　業　所　名	郵便番号	住　　所	電話番号	FAX 番号
8	デイサービスセンター可部きらり	731-0223	安佐北区可部南二丁目4番20号	815-3200	815-3201
	認知症対応型通所介護				
1	デイサービスセンターゆめきらり	731-0223	安佐北区可部南五丁目15番16号	090-9509-2003	815-3201
	小規模多機能型居宅介護				
1	小規模多機能施設菜の花	731-0215	安佐北区可部町南原340番地1	818-6006	562-2127
2	小規模多機能センター山まゆ	731-0223	安佐北区可部南三丁目10番19号	819-0024	815-3778
	認知症対応型共同生活介護				
1	愛の家グループホーム広島大林	731-0201	安佐北区大林一丁目8番15号	516-5195	516-5196
2	グループホーム（山まゆ）フルーツハウス	731-0201	安佐北区大林四丁目10番26号	810-5585	810-5585
3	グループホームやまびこ	731-0211	安佐北区三入六丁目22番11号	810-1157	810-1158
4	グループホームなごみの郷可部	731-0221	安佐北区可部三丁目9番21号	819-0505	815-6666
5	グループホームかんべの里	731-0221	安佐北区可部七丁目13番15-1-9号	554-8800	554-6002
6	グループホーム菜の花	731-0221	安佐北区可部八丁目14番21号	562-2877	562-2878
7	グループホーム Hanamizuki	731-0223	安佐北区可部南三丁目10番22号	815-2199	815-2199
	地域密着型介護老人福祉施設入所者生活介護				
1	特別養護老人ホーム山まゆ2号館（ユニット型）	731-0202	安佐北区大林町字根谷162番地の2	818-6011	818-6066
	複合型サービス（看護小規模多機能型居宅介護）				
1	看護小規模多機能ホームやすらぎ	731-0221	安佐北区可部五丁目9番3号	812-0005	819-1230
	介護老人福祉施設				
1	特別養護老人ホーム山まゆ	731-0202	安佐北区大林町字根谷162番地の2	818-6011	818-6066
2	特別養護老人ホーム可部南静養園カルム	731-0223	安佐北区可部南二丁目19番33号	562-2503	819-2155
3	特別養護老人ホーム可部南静養園アシステ	731-0223	安佐北区可部南二丁目19番33号	812-2411	812-3637
	介護老人保健施設				
1	介護老人保健施設菜の花	731-0221	安佐北区可部五丁目4番19-10号	814-0008	819-1140
	サービス付高齢者向け住宅				
1	絵手がみの家	731-0211	安佐北区三入一丁目8番4号	847-6870	818-3278
2	ハウスみいり	731-0211	安佐北区三入六丁目18番6号	516-4571	516-4572
3	メリィハウス可部一丁目	731-0221	安佐北区可部一丁目16番15号	810-0171	810-0172
4	サポートハウス菜の花畑	731-0221	安佐北区可部六丁目14番8号	814-0008	516-7726
5	elama 可部	731-0221	安佐北区可部七丁目15番43号	819-2101	819-2102
6	ワールドステイ平政	731-0221	安佐北区可部七丁目19番8号	814-7350	814-7351
7	ウィンザーハウス	731-0223	安佐北区可部南三丁目10番19号	819-0024	815-3778
8	シニアホーム花みずき	731-0223	安佐北区可部南三丁目10番23号	810-0510	812-0510

	事　業　所　名	郵便番号	住　　所	電話番号	FAX 番号
9	サービス付き高齢者向け住宅ペルル	731-0223	安佐北区可部南四丁目17番16号	815-3300	815-2833
10	ルネッサンスファーム可部	731-0234	安佐北区可部町大字今井田字下柳瀬653	545-7733	812-3339
	特定施設入居者生活介護				
	◆ 介護付有料老人ホーム				
1	ケアホーム・ソフィア	731-0211	安佐北区三入六丁目1番2号	810-5208	810-5218
	◆ 養護老人ホーム				
1	養護老人ホーム可部南静養園	731-0223	安佐北区可部南二丁目19番33号	812-2411	812-3637
	◆ 軽費老人ホーム				
1	ケアハウスかんべ村	731-0221	安佐北区可部七丁目13番15-1-7号	812-3588	812-3589
	住宅型有料老人ホーム				
1	ナーシングホームわかば	731-0214	安佐北区可部町桐原823番地	818-8882	818-8883
2	梅の里有料老人ホーム	731-0214	安佐北区可部町大字桐原1048-1	818-8633	818-8633
3	みいりの家	731-0211	安佐北区三入六丁目18番8号	516-4571	516-4752

⑪　亀山地域包括支援センター

診　療　所

	医　療　機　関　名	郵便番号	住　　所	電話番号	FAX 番号
1	村上産婦人科クリニック	731-0231	安佐北区亀山2丁目6-20	819-1333	819-1335
2	西廻クリニック	731-0231	安佐北区亀山2丁目6-24	815-1133	815-7111
3	杉野小児科医院	731-0231	安佐北区亀山2丁目8-26	815-1334	815-0338
4	中西内科	731-0231	安佐北区亀山4丁目20-8	815-1211	815-1221
5	中野内科医院	731-0231	安佐北区亀山7丁目1-6	812-2711	812-0100
6	サカ整形外科	731-0231	安佐北区亀山7丁目5-11	815-9999	814-7155
7	可部市頭眼科	731-0231	安佐北区亀山9丁目12-40	815-7677	815-7688
8	勝木台クリニック	731-0233	安佐北区亀山西1丁目2-1	819-0333	819-0337
9	窪医院	731-0232	安佐北区亀山南5丁目7-24	812-2588	812-2589

歯 科 医 院

	医　療　機　関　名	郵便番号	住　　所	電話番号	FAX 番号
1	うつのみや歯科	731-0231	安佐北区亀山2-6-18	815-5551	815-5531
2	㈱松本歯科医院	731-0231	安佐北区亀山3-1-44	815-5000	815-5001
3	ほりお歯科クリニック	731-0231	安佐北区亀山3-24-15	819-1577	819-1578
4	河野歯科医院	731-0231	安佐北区亀山9-12-40 山本ビル2Ｆ	814-0418	814-0418
5	広島市立北部医療センター 安佐市民病院歯科・口腔外科	731-0293	安佐北区亀山南1-2-1	815-5211	814-1791

薬　　局

	薬　局　名	郵便番号	住　　所	電話番号	FAX 番号
1	ププレひまわり薬局可部店	731-0231	安佐北区亀山2丁目25-9-2	881-0708	881-0709
2	ウォンツ亀山薬局	731-0231	安佐北区亀山3丁目3-19	819-3807	819-3817
3	かめやま薬局	731-0231	安佐北区亀山3丁目6-26	814-5655	814-3385
4	ヒノ井薬品虹山薬局	731-0232	安佐北区亀山南4丁目2-18	814-5661	814-5661

介護事業所

	事　業　所　名	郵便番号	住　　所	電話番号	FAX 番号
	介護予防支援				
1	広島市亀山地域包括支援センター	731-0231	安佐北区亀山四丁目2番36号	819-0771	814-0501
	居宅介護支援				
1	かざぐるま居宅介護支援事業所	731-0231	安佐北区亀山三丁目14番20号 まちづくり四日市役場内別棟	847-2960	847-2961
2	ケアプランセンター亀山の里	731-0231	安佐北区亀山九丁目10番25号	819-3355	819-3356
3	居宅介護支援事業所きらら	731-0233	安佐北区亀山西一丁目2番1号	819-1221	815-1038
	訪問介護				
1	ニチイケアセンター可部	731-0231	安佐北区亀山二丁目15番33号	819-1137	819-1138
2	はるかぜのヘルパー	731-0232	安佐北区亀山南二丁目8番20号	819-1107	819-1108
	訪問看護				
1	訪問看護ステーションそれいゆ安佐北事業所	731-0216	安佐北区可部町上町屋1539	205-6636	215-4816
	通所介護				
1	百合花可部デイサービス	731-0231	安佐北区亀山一丁目14番17-5号	554-6249	554-6249
2	にのみやデイサービスセンター・アネックス	731-0231	安佐北区亀山一丁目17番16号	819-1155	815-3011
3	にのみやシニア・フィットネス	731-0231	安佐北区亀山三丁目24番17号	819-1216	819-1232
4	いでしたリハビリステーション亀山	731-0231	安佐北区亀山五丁目3番19号	881-1002	881-4111
5	デイサービスセンター亀山の里	731-0231	安佐北区亀山九丁目10番25号	819-3355	819-3356
	短期入所生活介護				
1	谷和の里短期入所生活介護事業所	731-0236	安佐北区可部町綾ケ谷2175	812-2111	812-2112
2	特別養護老人ホーム谷和の里	731-0236	安佐北区可部町綾ケ谷2175	812-2111	812-2112
3	ショートステイそわか可部	731-0231	安佐北区亀山一丁目6番7号	554-8350	554-8351
4	ショートステイ EDEN 亀山	731-0231	安佐北区亀山六丁目38番2号	815-0230	815-0255
5	ショートステイ亀山の里	731-0231	安佐北区亀山九丁目10番25号	819-3355	819-3356
6	特別養護老人ホーム亀山の里	731-0231	安佐北区亀山九丁目10番25号	819-3355	819-3356
	福祉用具貸与				
1	Rentas+	731-0231	安佐北区亀山三丁目24番17号	090-4802-4791	881-2630

	事　業　所　名	郵便番号	住　　所	電話番号	FAX 番号
	特定福祉用具販売				
1	Rentas+	731-0231	安佐北区亀山三丁目24番17号	881-2620	881-2630
	認知症対応型通所介護				
1	ニチイケアセンター可部	731-0231	安佐北区亀山二丁目15番33号	819-3531	819-3532
2	デイサービスセンターなごみの郷亀山	731-0231	安佐北区亀山三丁目4番12号	819-3725	812-2183
	小規模多機能型居宅介護				
1	縁が和	731-0232	安佐北区亀山南二丁目3番27号	819-1750	819-1751
	認知症対応型共同生活介護				
1	ニチイケアセンター可部	731-0231	安佐北区亀山二丁目15番33号	819-3531	819-3532
2	グループホームなごみの郷亀山	731-0231	安佐北区亀山三丁目4番12号	819-3725	812-2183
3	愛の家グループホーム広島亀山	731-0231	安佐北区亀山五丁目9番13号	819-3255	819-3277
4	グループホーム安佐物語	731-0232	安佐北区亀山南一丁目12番12号	847-5757	815-0077
5	グループホームはるかぜ	731-0232	安佐北区亀山南二丁目8番20号	819-1107	819-1108
	介護老人福祉施設				
1	特別養護老人ホーム谷和の里	731-0236	安佐北区可部町綾ケ谷2175	812-2111	812-2112
2	特別養護老人ホーム亀山の里	731-0231	安佐北区亀山九丁目10番25号	819-3355	819-3356
	特定施設入居者生活介護				
	◆ 介護付有料老人ホーム				
1	ケアホームディア・レスト可部	731-0231	安佐北区亀山一丁目17番16号	819-3800	819-3801

⑫　清和・日浦地域包括支援センター

診　療　所

	医　療　機　関　名	郵便番号	住　　所	電話番号	FAX 番号
1	鈴張クリニック	731-1141	安佐北区安佐町鈴張2013-1	835-0260	810-2256
2	河野内科	731-1142	安佐北区安佐町飯室1498-11	835-3050	835-3051
3	田村医院	731-3363	安佐北区安佐町くすの木台62-1	837-2555	837-2067
4	平賀内科医院	731-3361	安佐北区あさひが丘2丁目1-5	838-2626	838-3270
5	小田クリニック	731-3361	安佐北区あさひが丘7丁目15-32	838-3131	838-3189

歯 科 医 院

	医　療　機　関　名	郵便番号	住　　所	電話番号	FAX 番号
1	アルパカ歯科	731-1141	安佐北区安佐町鈴張1953	835-1215	553-0330
2	㈲まつき歯科医院	731-1142	安佐北区安佐町大字飯室1570-1	835-2138	835-0888
3	井上歯科医院	731-1142	安佐北区安佐町飯室4048-2	835-0114	835-2528

薬　　局

	薬　局　名	郵便番号	住　　所	電話番号	FAX 番号
1	鈴張薬局	731-1141	安佐北区安佐町鈴張2012-1	835-2723	835-2731
2	栗岡共栄薬局	731-1142	安佐北区安佐町飯室1498-2	835-0777	835-3703
3	あさひが丘薬局	731-3361	安佐北区あさひが丘7丁目15-33	838-4132	838-4131

介護事業所

	事　業　所　名	郵便番号	住　　所	電話番号	FAX 番号
	介護予防支援				
1	広島市清和・日浦地域包括支援センター	731-3361	安佐北区あさひが丘三丁目18番13-7-101号	810-4688	810-4185
	居宅介護支援				
1	居宅介護支援事業所こころ	731-1141	安佐北区安佐町鈴張2688番地	554-8600	554-8601
2	居宅介護支援事業所飯室21	731-1142	安佐北区安佐町飯室1665番地3	810-2105	810-2158
3	みくに居宅介護支援事業所	731-3362	安佐北区安佐町久地字日ノ浦3240番地65	837-2018	837-2288
4	IGL 居宅介護支援事業所ゆうゆう	731-3352	安佐北区安佐町後山12415番地5	838-3339	838-3444
5	居宅介護支援事業所ファミリー	731-3361	安佐北区あさひが丘一丁目1番8号	838-4183	838-2600
	訪問介護				
1	ななおケア	731-1142	安佐北区安佐町飯室1409番地	578-0514	578-0514
2	訪問介護事業所あい	731-1142	安佐北区安佐町飯室1665番地3	810-2105	810-2158
3	ヘルパーステーションつむぎ	731-1142	安佐北区安佐町飯室2901番地5	516-7097	516-7098
4	訪問介護事業所安佐陽	731-3363	安佐北区安佐町くすの木台15番地3	554-7966	573-3636
5	ふぁみりぃ訪問介護事業所	731-3361	安佐北区あさひが丘一丁目1番8号	838-4165	838-2600
	訪問看護				
1	訪問看護ステーション愛	731-1142	安佐北区安佐町飯室1665番地3	810-2105	810-2158
2	訪問看護ステーションふぁみりぃ	731-3361	安佐北区あさひが丘一丁目1番8号	838-4183	838-2600
	通所介護				
1	デイサービスセンターこころ	731-1141	安佐北区安佐町鈴張2688番地	554-8600	554-8601
2	デイサービスセンターすずはり	731-1141	安佐北区安佐町鈴張5004番地9	810-2002	810-2028
3	デイサービス愛	731-1142	安佐北区安佐町飯室1451	835-2123	810-2158
4	デイサービスセンターみくに	731-3362	安佐北区安佐町久地字日ノ浦3240番地65	837-0767	837-0771
5	IGL デイサービスゆうゆう	731-3352	安佐北区安佐町後山12415番地5	838-3100	838-3444
6	通所介護事業所ファミリー	731-3361	安佐北区あさひが丘一丁目1番8号	838-4183	838-2600
	短期入所生活介護				
1	ショートステイサービスこころ	731-1141	安佐北区安佐町鈴張2688番地	554-8600	554-8601
2	特別養護老人ホームこころ	731-1141	安佐北区安佐町鈴張2688番地	554-8600	554-8601

	事　業　所　名	郵便番号	住　　所	電話番号	FAX 番号
3	みくに短期入所生活介護事業所	731-3362	安佐北区安佐町久地字日ノ浦3240番地65	837-0767	837-0771
4	特別養護老人ホームみくに	731-3362	安佐北区安佐町久地字日ノ浦3240番地65	837-0767	837-0771
5	第二ゆうゆうショートステイ事業所	731-3352	安佐北区安佐町後山12415番地1	838-3334	838-3678
6	特別養護老人ホーム第二ナーシングホームゆうゆう	731-3352	安佐北区安佐町後山12415番地1	838-3334	838-3678
7	ゆうゆうショートステイ事業所	731-3352	安佐北区安佐町後山12415番地5	838-3333	838-3444
8	特別養護老人ホームナーシングホームゆうゆう	731-3352	安佐北区安佐町後山12415番地5	838-3333	838-3444
	福祉用具貸与				
1	IGL 福祉用具貸与事業所	731-3352	安佐北区安佐町後山12415番地5	838-3343	838-3444
	特定福祉用具販売				
1	IGL 福祉用具貸与事業所	731-3352	安佐北区安佐町後山12415番地5	838-3343	838-3444
	地域密着型通所介護				
1	デイサービス心の郷	731-1142	安佐北区安佐町飯室1472番地	835-3067	810-2158
2	IGL デイサービスあさひが丘	731-3361	安佐北区あさひが丘三丁目18番13-7号	810-4788	810-4766
	認知症対応型共同生活介護				
1	グループホームこころ	731-1141	安佐北区安佐町鈴張2687番地	810-2280	810-2282
2	グループホーム ASA 楽々苑	731-1142	安佐北区安佐町飯室1559番地2	573-5050	835-3331
3	グループホーム楽々苑	731-1142	安佐北区安佐町飯室1563番地2	835-3222	835-3331
4	はぴね広島安佐	731-1142	安佐北区安佐町飯室字中布6486	810-3730	810-3731
5	グループホームゆうゆう	731-3352	安佐北区安佐町後山1047番地	838-3434	838-0833
6	グループホームファミリーホーム	731-3361	安佐北区あさひが丘一丁目1番10号	838-4165	838-2600
	介護老人福祉施設				
1	特別養護老人ホームこころ	731-1141	安佐北区安佐町鈴張2688番地	554-8600	554-8601
2	特別養護老人ホームみくに	731-3362	安佐北区安佐町久地字日ノ浦3240番地65	837-0767	837-0771
3	特別養護老人ホーム第二ナーシングホームゆうゆう	731-3352	安佐北区安佐町後山12415番地1	838-3334	838-3678
4	特別養護老人ホームナーシングホームゆうゆう	731-3352	安佐北区安佐町後山12415番地5	838-3333	838-3444
	サービス付高齢者向け住宅				
1	元気三昧慈愛の里	731-1142	安佐北区安佐町大字飯室4579-1	835-3277	810-2158
2	ファミリーハウス・ファミリーハウスⅡ	731-3361	安佐北区あさひが丘一丁目1番8号	838-4165	838-2600
	特定施設入居者生活介護				
	◆ 介護付有料老人ホーム				
1	湯楽苑	731-1142	安佐北区安佐町飯室1563番地3	835-3332	835-3331

	事　業　所　名	郵便番号	住　　所	電話番号	FAX 番号
	住宅型有料老人ホーム				
1	ハウスあい	731-1142	安佐北区安佐町飯室1451	835-3758	810-2158

安佐地区医療介護連携マニュアル　別冊
2024 年度版

2025 年 3 月発行

発行者　広島市北部在宅医療・介護連携推進委員会

事務局　一般社団法人安佐医師会
広島市北部在宅医療・介護連携支援センター

〒731-0223
広島市安佐北区可部南二丁目 1 番38号
電話（082）555-5957　FAX（082）555-2708
E-mail　renkei-center@asaishikai.jp